健康に不安のある方も入りやすい あんしんの医療保険

TOKIO MARINE NICHIDO

2022年8月改定

あんしん生命の プレミアム シリーズ

メディカルKitエール

医療保険（引受基準緩和・無解約返戻金型）［無配当］

契約年齢 20歳～85歳

商品の特長をご紹介する動画はこちら!

この保険は、健康状態に不安等をかかえている方でも加入しやすいように告知項目を簡素化し、引受基準を緩和した商品です。そのため、当社の他の医療保険に比べ保険料が割増しされています。健康状態について詳細な告知をいただくことで、保険料の割増しのない当社の他の医療保険にご加入いただける場合があります。ご不明な点がありましたら、取扱者／代理店または当社カスタマーセンターにお問い合わせください。

東京海上日動あんしん生命

あんしんセエメエの詳しくは

あんしん生命 検索

メディカルKitエール

3つの告知で健康に不安入りやすい、あんしんが

以下の告知項目のすべてが「いいえ」の方はお申し込みいただけます!

● 下線の用語の解説は右下の表をご確認ください。

1	**最近3か月以内**に、医師から**入院**・**手術**・**検査**(*1)のいずれかをすすめられたことがありますか。	いいえ ○
2	**過去1年以内**に、病気やケガで**入院**をしたこと、または**手術**を受けたことがありますか。	いいえ ○
3	**過去5年以内**に、**がん**(*2)・**上皮内がん**(*2)・**肝硬変**・**統合失調症**・**アルコール依存症**・**認知症**で、医師の**診察**・**検査**(*3)・**治療**・**投薬**のいずれかを受けたことがありますか。	いいえ ○

(*1)「検査をすすめられた」とは、健康診断・人間ドック・がん検診または医療機関を受診した結果、診断確定のための再検査や精密検査をすすめられたことをいいます。ただし、再検査や精密検査の結果、「異常なし」と診断された場合は除きます。
(*2)「診察・検査」には、治療を受けた最後の日から5年以上経過した「がん・上皮内がん」の経過観察のための診察・検査を含みません。
(*3)「検査を受けた」には、健康診断・人間ドック・がん検診の受診を含みません。

お申込みに際しては、告知書(緩和型医療用)およびそれに記載の「記入上の注意点」を必ずご確認ください。
ご加入時の年齢やご職業、既にご契約されている保険との通算等により、お引受けできない場合もあります。

のある方も持病がある方も
一生涯続く医療保険です。

ご契約年齢
20～85歳
まで加入できます!

＼さらに／

下記 オプションを付加する場合 、該当の告知項目(4 5)が
「いいえ」の場合はお申し込みいただけます。

特定疾病保険料払込免除特則	特定治療支援特約(引受基準緩和型)	がん診断特約(引受基準緩和型)
4 をチェック	4 5 をチェック	5 をチェック

4	**過去2年以内**に、**心疾患**(*4)**・脳血管疾患**(*5)で、医師の**診察・検査**(*6)**・治療・投薬**のいずれかを受けたことがありますか。	いいえ ○
5	**過去2年以内**に、**がん・上皮内がん・ポリープ・しゅよう**(*7)**・しゅりゅう・胸のしこり・子宮頸部異形成**で、医師から**定期的な診察**または**検査**を受けるように指導された(*8)ことがありますか。	いいえ ○

(*4)「心疾患」とは、心筋梗塞・狭心症、心筋症、心不全、不整脈(心房細動、発作性頻拍を含みます。)、心臓弁膜症(僧帽弁閉鎖不全症、大動脈弁狭窄症を含みます。)を指します。
(*5)「脳血管疾患」とは、脳卒中(脳梗塞・脳出血・くも膜下出血)、一過性脳虚血発作(TIA)、硬膜下血腫・硬膜外血腫(外傷性は除きます。)、もやもや病を指します。
(*6)「検査を受けた」には、健康診断・人間ドックの受診を含みません。
(*7)「しゅよう」には、細胞診・組織診・しゅようマーカーの異常を含みます。
(*8)「検査を受けるように指導された」には、健康診断・人間ドック・がん検診で、「要経過観察(※)」「要再検査」「要精密検査」「要治療」の指摘を受けた場合を含みます。なお、指摘を受けた場合でも、「再検査」「精密検査」を受診し、その結果「異常なし」と診断された場合は除きます。
(※) 半年以内(3か月後、半年後等)の受診・検査を指示された「要経過観察」に限ります。

用語の解説	
入院	教育入院・検査入院・日帰り入院を含みます。ただし、いずれの場合も正常分娩のための入院は除きます。
手術	内視鏡・カテーテル・レーザーによる手術、体外衝撃波結石破砕術、帝王切開を含みます。
診察	病気の有無や症状等を判断するために、医師が患者に質問したり、からだを調べたりすることをいいます。
投薬	医師が薬を処方することをいいます。病院や診療所で薬の処方のみを受けた場合を含みます。
がん	癌・肉腫・白血病・悪性リンパ腫・骨髄腫を含みます。
上皮内がん	子宮頸部高度異形成を含みます。

持病や入院・手術歴のある方の、『健康管理』から『もあなたらしく、生き生きと暮らしていただけるよう

5年間健康なら お祝金!

- 健康祝金特則
  [オプション]

病気の予防・早期発見をサポート

健康アドバイスアプリで 毎日の食事・運動・睡眠の管理ができる!

パーソナルAIコーチがあなたの目標に合わせてアドバイス。
糖尿病・高血圧の方向けの重症化予防コースも。

- カロママ プラス
  [アプリサービス]

全国の提携医療機関から 人間ドック・脳ドック・がんPET検診の予約ができる!

- 人間ドック・脳ドック・がんPET検診優待サービス
  [電話サービス]

充実し 治療を

3大疾病によ 保険料負担へ

- 特定治療支援特約
- 特定疾病保険料払込
  [オプション]

短期の入院も長期の 入院も通院も安心!

- 初期入院保障特則
- 入院一時給付金特約(引受基準緩和型)
- 3大疾病入院支払日数無制限特約
  (引受基準緩和型)
- 通院特約(引受基準緩和型)
  [オプション]

がんと診断され 治療のための自

- がん診断特約
- がん特定治療保障特約
  [オプション]

生活習慣を改善したい。
自分で手軽に
健康管理をしたい。

検診について知りたい。
人間ドックやがん検診を
割安に受けたい。

自分に合わせた保障や
保険料をバランス良く
準備したい。

最新の医療環境に
合わせた保障を準備して、
安心して治療に専念したい。

各サービスは当社がグループ会社および提携会社を通じて提供します。

上記は概要を記載しており、他にもさまざまな

しものときの保障』まで幅広くサポートすることで、
に応援します！

メディカルKitエール

「一人ひとりの人生に寄り添うパートナー」として、より多くのお客様をお守りしたいという想いから進化した保険です。
最新の医療環境に合わせた多彩な保障でお客様のニーズにお応えします。
さらに、お客様の健康づくりや治療をサポートする充実したサービスのラインアップもとりそろえました。

た保障でサポート

る治療費や
の備えも充実！

（引受基準緩和型）
免除特則

女性特有の病気や
3大疾病等を手厚く保障！

- 女性疾病保障特約（引受基準緩和型）［オプション］

重い手術は手厚く保障！
（入院給付金日額の最大40倍）

- 手術の保障（Ⅲ型）［基本保障］

たときやがんの
由診療等を保障！

（引受基準緩和型）
（引受基準緩和型）

一生涯の
死亡保障も！

解約返戻金をなくすことにより、
お手ごろな保険料！

- 死亡の保障［基本保障］

治療に関する疑問や不安の解消をサポート

セカンドオピニオン予約、
医師・病院の
受診予約ができる！

専門医監修のWebサイトで
気になる症状を簡単検索！
オンラインで医療相談もできる！

- Medical Note for 東京海上グループ［Webサービス］

救急の専門医や看護師に
24時間365日、電話で相談ができる！

- メディカルアシスト［電話サービス］

セカンドオピニオンを受けたい。

希望する医師や病院の受診予約をしたい。

健康についての不安を解消したい。

緊急時に対処方法を電話で相談したい。

オプション・サービスがあります。くわしくは、基本保障:P5-6、オプションの保障:P5-13、サービス:P15-16をご覧ください。

保障内容

病気やケガによる入院・さらに、死亡の保障や選べるオプション

主契約（基本保障 ＋ 特則）

基本保障

入院
<疾病入院給付金>
<災害入院給付金>

- 病気やケガで所定の入院をされたとき
  <支払限度日数>
  1回の入院につき:型に応じて60日または120日
  保険期間を通じて:1,095日

日帰り入院から保障

手術・放射線治療
<手術給付金>
<放射線治療給付金>

- 公的医療保険制度の給付対象の手術・放射線治療または骨髄等の採取術を受けられたとき
  （お支払いの対象外となる手術・放射線治療や、お支払回数に制限がある場合があります。）
- 開頭・開胸・開腹手術等の重い手術の場合は、手厚い保障！
  【手術給付金および放射線治療給付金の給付倍率の型「Ⅲ型」】
  ＊給付倍率の低い「Ⅰ型」もお選びいただけます。

くわしくは P.14

約1,000種類の手術に対応

何度でも

死亡
<死亡保険金>

- 死亡されたとき

くわしくは P.7

＋ 選べるオプション

先進医療特約
（引受基準緩和型）
<先進医療給付金>

- 公的医療保険制度における所定の先進医療を受けられたとき
  （厚生労働大臣が定める先進医療で、対象となる医療技術ごとに医療機関・適応症が限定されています。）

健康に過ごしたら、5年ごとにお祝金!!

健康祝金特則
<健康祝金>

- 5年ごとの対象期間中に継続10日以上の入院がないとき

くわしくは P.8

3大疾病になったときの保険料の負担の備えに!!

特定疾病保険料払込免除特則

- 初めて(*)がん（悪性新生物）と診断確定されたとき（上皮内新生物は除く）
- 心疾患・脳血管疾患で所定の手術または継続20日以上の入院治療を受けられたとき

⚠ がんについて保障の開始まで90日の不担保期間（保障されない期間）があります。

(*)責任開始日の5年前の応当日以後の期間を通じて初めてとします。

ニーズにあわせて、さまざまなオプションをプラスしてより大きな

- 入院一時給付金特約（引受基準緩和型）
- 初期入院保障特則
- がん特定治療保障特約（引受基準緩和型）
- 3大疾病入院支払日数無制限特約（引受基準緩和型）

手術等を一生涯保障します。

でよりあんしん！健康ならお祝金も！

給付金を全額保障！
（ご契約後1年間の削減期間がありません）

	入院給付金日額 10,000円タイプ	入院給付金日額 5,000円タイプ	保険期間
	1日につき 10,000円	1日につき 5,000円	終身
	■手術の種類により1回につき 40・20・10・5万円 ■放射線治療1回につき 10万円	■手術の種類により1回につき 20・10・5・2.5万円 ■放射線治療1回につき 5万円	
	0～500万円	0～250万円	
	上記範囲内で設定いただけます（契約条件によって上限額は異なります）		
	先進医療にかかわる技術料と同額（通算2,000万円まで）		10年更新（90歳まで自動更新）
	5年ごとに 10万円	5年ごとに 5万円	最長90歳まで

将来の主契約および特約の**保険料のお払込みが不要**となります。

あんしんに！

くわしくは P.9～13 ▶

- 通院特約（引受基準緩和型）
- がん診断特約（引受基準緩和型）
- 特定治療支援特約（引受基準緩和型）
- 特定悪性新生物保険金前払特約（引受基準緩和型）
- 女性疾病保障特約（引受基準緩和型）

保障内容について、P.25～の注意事項を必ずご確認ください。

お手ごろな保険料で万一の保障を確保したいという方に。

死亡の保障

万一のときの葬儀費用やお墓の費用等に備えることができます。

参考
- 葬儀費用は地域や慣習による違い、葬儀の内容等によって千差万別ですが、合計額は平均**約208万円**(*1)です。
- お墓代についてもお墓の種類や霊園等により異なりますが、お墓(一般墓)の平均購入価格は**約169万円**(*2)です。

(*1)出典:(株)鎌倉新書 いい葬儀「第4回 お葬式に関する全国調査(2020年)」を基に当社作成
(*2)出典:(株)鎌倉新書 いいお墓「第12回 お墓の消費者全国実態調査(2021年)」

死亡保険金の仕組み

解約返戻金をなくすことにより、**保険料を抑えた**、一生涯の**死亡保障!!**

死亡保険金
[入院給付金日額×死亡保険金の給付倍率(*3)]
(0～500倍、50倍単位)

一生涯

(*3) 500万円以下かつ下表の倍率以下で設定できます。

特定疾病保険料払込免除特則	保険料払込期間	契約年齢65歳以下	契約年齢 66歳～70歳	契約年齢70歳超
付加あり	終身払	500倍		250倍
	短期払	200倍	—	
付加なし	終身払		150倍	100倍
	短期払		—	

(ご注意)契約者・被保険者・保険料振替口座名義人が法人代理店およびその特定関係法人の役員・従業員ご本人である契約(構成員契約)について、当該代理店では死亡保険金の給付倍率が100倍以内の場合に限りお取扱いできます。

さらに

「**特定悪性新生物保険金前払特約**(引受基準緩和型)」をプラスすることで、所定のがん(悪性新生物)と診断された場合に、ご希望により将来の死亡保険金のお受取りに代えて**保険金を前払で**お受け取りいただけます。

特約の保険料は不要

くわしくは P.12 ▶

【お受取りの仕組み】

将来の死亡保険金に代えて、保険金を前払でお受け取り

死亡保険金 → 将来の死亡保険金

▲所定のがん(悪性新生物)と診断確定

【死亡保険金をお支払いするタイプのご契約に際して、ご注意いただきたいこと】

- メディカルKitエールの死亡保険金には、**解約返戻金を活用した資産形成機能はなく、将来、ご契約内容を見直す場合等でも解約返戻金を活用することはできません。**

(ご注意)ご契約にあたっては、保険料だけでなく、保険の内容のその他の要素も考慮に入れてご検討ください。
保険の内容については、契約概要等で全般的にご確認ください。

掛け捨ての保険料がもったいないという方に。

健康祝金特則

健康づくりのお祝い

お祝金、何に使われますか…?

健康グッズで
モチベーションアップ

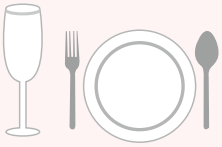

自分やパートナーの
ためにプチ贅沢

こどもや孫にプレゼント

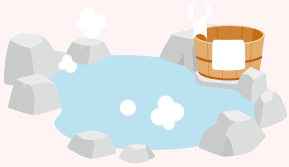

家族旅行でリフレッシュ

健康祝金のお受取りイメージ

［下図の健康祝金は入院給付金日額1万円の場合のお受取金額です。
（　）内は入院給付金日額5,000円の場合。］

5年ごとの対象期間中に継続10日以上の入院がなければ(*1)、**何度でも「お祝金」!!**

**健康祝金
支払対象期間**

ご契約日からその日を含めて5年ごとの期間。
ただし、90歳となる年単位の契約応当日の前日までに満了する期間に限ります。

(*1) 5年ごとに継続10日以上の1回の入院に対して主契約の入院給付金が支払われず、生存されているとき。
(*2) 健康祝金をお受け取りいただけるのは最長90歳までですが、それ以降も主契約の保険料は変わりません。

［ご注意］

・健康祝金特則は契約者・被保険者・保険料振替口座名義人が法人代理店およびその特定関係法人の役員・従業員ご本人である契約（構成員契約）について、当該代理店ではお取扱いできません。

［保険料控除について］

・保険料控除について、健康祝金特則を付加している、または、死亡保険金の給付倍率を100倍超と指定しているご契約（主契約）は、「一般生命保険料控除」が適用されます。その他の場合は「介護医療保険料控除」が適用されます。

おすすめ

短期でも長期でも入院に手厚く備えたいという方に。

入院一時給付金特約（引受基準緩和型）

保険期間:終身

病気やケガで所定の入院をされたとき

病気・ケガそれぞれ保険期間を通じて100回を限度

疾病入院一時給付金・災害入院一時給付金

1回の入院につき **10万円**

3万～20万円（1万円単位）で設定できます

お受取りの仕組み

（主契約の入院給付金日額：1万円、特約の入院一時給付金額：10万円の場合）

5日間
入院した場合の例

主契約にプラスして10万円！

5万円 ＋ 10万円 ＝ 15万円

主契約　入院一時給付金特約

〈入院日数とお受取総額〉

入院日数	お受取総額
5日	15万円
10日	20万円
15日	25万円

短期の入院に重点的に備えたいという方に。

初期入院保障特則

保険期間:終身

病気やケガで1～9日間の所定の入院をされたとき

※初期入院保障特則の対象となる入院（1～9日間の入院）をしたときは、日数に応じた主契約の入院給付金はお支払いしません。

主契約の入院給付金日額 10,000円タイプ	主契約の入院給付金日額 5,000円タイプ
入院給付金日額×10日分 一律 **10万円**	入院給付金日額×10日分 一律 **5万円**

お受取りの仕組み

（主契約の入院給付金日額：1万円の場合）

5日間
入院した場合の例

10日までの入院は一律10万円！

10万円

主契約 ＋ 初期入院保障特則

〈入院日数とお受取総額〉

入院日数	お受取総額
5日	10万円
10日	10万円
15日	15万円

⚠ 入院一時給付金特約（引受基準緩和型）と初期入院保障特則は重ねて加入できません。

ポイント

入院時に自己負担となる費用は短期入院の場合でも少なくありません。

5日未満の入院でも、平均10.1万円かかることがあります。

〈参考〉自己負担額の平均（*）

8～14日までの入院	平均21.0万円
15～30日までの入院	平均28.5万円

（*）治療費、食事代、差額ベッド代に加え、交通費（見舞いに来る家族の交通費も含む）や衣類、日用品等を含む。高額療養費制度を利用した場合は利用後の金額。
出典：（公財）生命保険文化センター「令和元年度 生活保障に関する調査」

おすすめ　がんの自由診療等に備えたいという方に。

がん特定治療保障特約（引受基準緩和型）⚠

保険期間:5年
（90歳まで自動更新可能）

がん（悪性新生物・上皮内新生物）の治療のため、以下のいずれかの診療(*1)が行われる入院または通院をされたとき、診療(*1)にかかわる費用と同額をお受け取りいただけます。（通算**1億円**）

①公的医療保険制度における**患者申出療養**または**評価療養**（先進医療を除きます。）による診療

②**対象病院**において行われる**所定の自由診療**

用語の説明はP.14 ▶

この特約の特長

月払保険料750円(*2)！

最長90歳まで自動更新

通算1億円限度

がん治療の**自由診療等**の診療にかかわる費用と同額を保障
〈特定治療給付金〉

契約日　5年　90歳

（*1）診療とは、医師による診察・検査、薬剤または治療材料の支給、処置・手術その他の治療に該当する医療行為をいいます。
（*2）特定疾病保険料払込免除特則を付加しない場合の保険料です。（2022年8月2日現在）

対象病院とは？

https://www.medicalnote-tm.jp/agreement_hospitals ▶

2022年4月1日時点で
全国462病院！

診療を受けた時点で、厚生労働大臣による指定または承認を受けている都道府県がん診療連携拠点病院等をいいます。

対象病院は、専用ホームページからご確認いただけます。

⚠ お支払い対象とならない費用があります。P.26「6がん特定治療保障特約（引受基準緩和型）について」を必ずご確認ください。

さらに　当社から**医療機関へ給付金を直接お支払い**するサービスがあります。くわしくはP.16 ▶

ポイント

公的医療保険制度の対象とならない**自由診療等**を受ける場合、**費用が高額**となる場合があります。

がんの"自由診療"について
動画でご覧いただけます（約2分）

受けたい治療を経済的な理由であきらめたくない…

▶自由診療の治療費

500万円超は **26%**

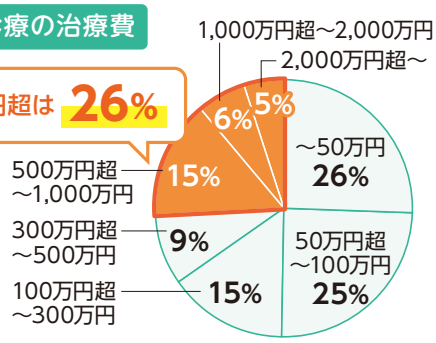

ご注意　数字は端数処理の関係上、合計が100%になっておりません。
出典：「がん治療に関する調査」当社調べ（2021年1月）

⚠ **がんについて保障の開始まで90日の不担保期間（保障されない期間）があります。**

保障内容について、P.25～の注意事項を必ずご確認ください。

通院や3大疾病に対する備え等も確

3大疾病による長期の入院にも手厚く備えたいという方に。

3大疾病入院支払日数無制限特約(引受基準緩和型)

保険期間:終身

3大疾病で所定の入院をされた場合で、主契約の疾病入院給付金の支払日数が1回の入院または通算の支払限度日数に達したとき

3大疾病の入院は日数無制限

お受取りの仕組み

疾病による入院	
主契約	1回の入院 60日または 120日限度 (通算1,095日限度)

3大疾病による入院
[がん・心疾患・脳血管疾患]
支払日数 無制限

主契約の入院給付金日額 10,000円タイプ	主契約の入院給付金日額 5,000円タイプ
特定疾病入院給付金	
1日につき 10,000円 × [入院日数 − 主契約の疾病入院給付金の支払日数]	1日につき 5,000円 × [入院日数 − 主契約の疾病入院給付金の支払日数]

入院前後の通院保障も準備しておきたいという方に。

通院特約(引受基準緩和型)

保険期間:終身

主契約の入院給付金が支払われる入院をされ、その入院の原因となった病気やケガの治療を目的として対象期間内に通院されたとき

入院前と退院後の通院保障

対象期間

入院前60日の通院が対象 | 入院 | 退院後180日の通院が対象

3大疾病[がん・心疾患・脳血管疾患]は退院後730日

1回の入院について30日、この特約の保険期間中を通算して1,095日を限度

主契約の入院給付金日額 10,000円タイプ	主契約の入院給付金日額 5,000円タイプ
通院給付金	
1日につき 10,000円 × [通院日数]	1日につき 5,000円 × [通院日数]

2,000〜10,000円(1,000円単位)で主契約の入院給付金日額以内で設定できます

がんの保障を準備したいという方に。

がん診断特約(引受基準緩和型) ⚠

保険期間:終身

がんと診断確定されたとき

一時金が回数無制限

対象となるがん	お支払事由 1回目	お支払事由 2回目以降
悪性新生物	初めて(*1)診断確定されたとき	再発・転移したとき(*2)または悪性新生物が新たに生じたと診断確定されたとき
上皮内新生物		——

診断給付金額 50万円の場合

1回につき 50万円

10万〜100万円(10万円単位)で設定できます

2年に1回(上皮内新生物は保険期間を通じて1回)を限度

(*1)主契約の責任開始日の5年前の応当日以後の期間を通じて初めてとします。
(*2)悪性新生物が認められない状態となった後、再発したと診断確定されたとき、または悪性新生物が他の臓器に転移したと診断確定されたとき。

保できます。

3大疾病の治療にも手厚く備えたいという方に。

特定治療支援特約（引受基準緩和型）⚠

3大疾病の治療で一時金

保険期間:終身

3大疾病により治療等を受けられたとき

対象となる3大疾病（給付金）		対象となる治療等 1回目	対象となる治療等 2～5回目	特定治療支援給付金額 50万円の場合（10万～100万円（10万円単位）で設定できます）
がん	悪性新生物（悪性新生物給付金）	初めて(*1)診断確定されたとき	所定の手術・放射線治療・抗がん剤治療を受けられたとき(*3)	1回につき **50万円**
がん	上皮内新生物（上皮内新生物給付金）	初めて(*1)診断確定されたとき	—	**25万円**
心疾患（心疾患給付金）		所定の手術または継続20日以上の入院治療を受けられたとき		1回につき **50万円**
脳血管疾患（脳血管疾患給付金）		所定の手術または継続20日以上の入院治療を受けられたとき		1回につき **50万円**

疾病の種類ごとに1年に1回かつ保険期間を通じて5回（上皮内新生物は1回）を限度

（ご注意）ご契約者様が法人の場合は、この特約を付加することはできません。

重篤ながんの治療費に備えたいという方に。

特定悪性新生物保険金前払特約（引受基準緩和型）⚠

特約保険料は不要

保険期間:終身

（死亡保険金をお支払いするタイプで特定疾病保険料払込免除特則を付加した場合に、この特約を付加できます。）

悪性新生物について所定の状態であると診断確定されたとき

- 悪性新生物の病期分類(*4)によりⅢ期またはⅣ期に分類されること
- 悪性新生物が認められない状態となった後、再発したこと
- 他の臓器に転移したこと

［標準治療がないか、標準治療が終了(*5)し、または標準治療の終了(*5)が見込まれる場合を含みます。］

保険期間を通じて1回を限度

特定悪性新生物保険金

将来の死亡保険金のお受取りに代えて、保険金を前払でお受取り

指定保険金額 × 所定の給付割合

［主契約の死亡保険金額のうち指定した金額（全部または所定の範囲内でその一部）］ ［請求日における被保険者の年齢・性別等に応じた給付割合（91%～99%）］

(*3) 初めて(*1)悪性新生物と診断確定された日の1年後の応当日以後に治療を受けられたとき。
(*4) 「悪性新生物の病期分類」とは、国際対がん連合（UICC）が発行する「TNM悪性腫瘍の分類第8版」において定められた病期分類をいいます。
(*5) 医学的に効果が認められる一通りの標準治療をすべて受けたが、効果がなかったことをいいます。

⚠ がんについて保障の開始まで90日の不担保期間（保障されない期間）があります。

保障内容について、P.25～の注意事項を必ずご確認ください。

おすすめ　女性特有の病気や3大疾病に備えたいという方に。

保険期間:終身

女性疾病保障特約（引受基準緩和型）

- **女性特有の疾病**や**3大疾病**を含む「特定の疾病」で**入院**されたとき、入院給付金を**主契約とは別に**お受け取りいただけます。
- 乳がん（乳房の悪性新生物）で**乳房再建手術**を受けられたときは、一時金をお受け取りいただけます。（特約の入院給付金日額の**200倍**）⚠

入院給付金のお受取りの仕組み

入院給付金は、3,000～7,000円（1,000円単位）で、主契約の入院給付金日額以内で設定できます。

本特約でお支払いする部分

女性疾病保障特約（引受基準緩和型）の入院給付金

主契約の疾病入院給付金

主契約からお支払いする部分

〈「特定の疾病」で入院された場合のお受取例〉

・主契約の入院給付金日額:5,000円
・女性疾病保障特約（引受基準緩和型）の入院給付金日額:5,000円の場合

- 主契約からお支払いする入院給付金額　**5,000円/日**
- 本特約部分からお支払いする入院給付金額　**5,000円/日**

合計のお受取金額　**10,000円/日**

乳房再建手術を受けられたとき、**100万円**をお受取り！
（左記ご契約例の場合）
1乳房につき1回を限度

さらに　**保障を手厚くされたい方に・・・**

- 入院給付金の支払限度の型で、**「無制限型」**をお選びいただけます。
（無制限型または主契約と同一（1回の入院につき60日または120日限度／通算1,095日）のいずれかをお選びいただけます。）
- **「初期入院保障特則」**を付加した場合、1～9日間の入院でも、**一律10日分**の入院給付金をお受け取りいただけます(*)。

(*)入院一時給付金特約（引受基準緩和型）を付加した場合、この特則は付加できません。
初期入院保障特則の対象となる入院（1～9日間の入院）をしたときは、日数に応じた特約の入院給付金はお支払いしません。

「特定の疾病」は以下のとおりです。詳細は「ご契約のしおり・約款」をご覧ください。

〈女性特有の疾病〉	〈女性に多い疾病〉	〈3大疾病〉
●妊娠・分娩の合併症、流産 ●子宮筋腫 ●乳房・子宮・卵巣の良性新生物 ●卵巣のう腫 ●子宮頸（部）の上皮内がん 等	●甲状腺障害（バセドウ病・橋本病等） ●胆石症、胆のう炎 ●鉄欠乏性貧血等の貧血 ●腎結石・尿管結石 ●下肢の静脈瘤 ●関節リウマチ 等	●がん（悪性新生物・上皮内新生物） ●心疾患 ●脳血管疾患

ポイント　女性が気をつけたい病気は年齢とともに変わっていきます。

疾病別にみた世代ごとの患者数割合

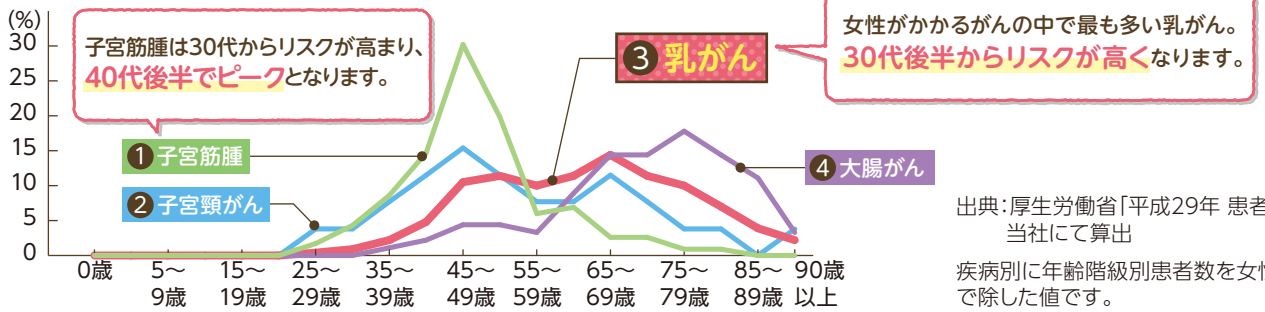

出典：厚生労働省「平成29年 患者調査」より当社にて算出
疾病別に年齢階級別患者数を女性の総患者数で除した値です。

⚠ 乳房再建給付金は、がんについて保障の開始まで90日の不担保期間（保障されない期間）があります。

保障内容について、P.25～の注意事項を必ずご確認ください。

ご確認いただきたいこと

責任開始期前に発病した疾病による入院等のお取扱いについて

この保険は、責任開始期前にかかっていた病気(*)でも、責任開始期以後に症状が悪化したり、責任開始期以後にその病気(*)と医学上重要な関係がある病気(*)を発病したことによる入院・手術・放射線治療等も保障します。ただし、責任開始期前に医師から入院・手術・放射線治療等をすすめられていた場合を除きます。

責任開始期前に医師にすすめられた入院・手術・放射線治療等の場合

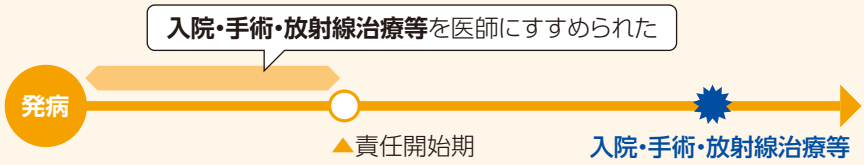

給付金をお受け取りいただけません
保険料の払込みは免除されません

責任開始期以後に症状が悪化したため
入院・手術・放射線治療等の必要が生じたと医師に診断された場合

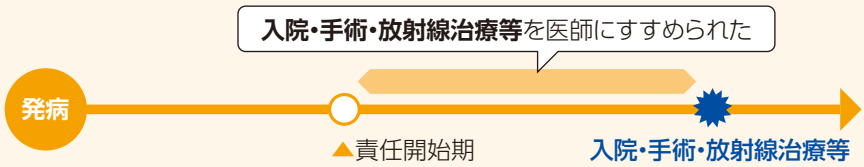

給付金をお受け取りいただけます
保険料の払込みは免除されます

[対象となる保障]

主契約の入院・手術・放射線治療給付金、特定疾病保険料払込免除特則、初期入院保障特則、先進医療特約(引受基準緩和型)、入院一時給付金特約(引受基準緩和型)、3大疾病入院支払日数無制限特約(引受基準緩和型)、通院特約(引受基準緩和型)、特定治療支援特約(引受基準緩和型)、女性疾病保障特約(引受基準緩和型)の入院給付金

(*)特定疾病保険料払込免除特則・特定治療支援特約(引受基準緩和型)の場合、心疾患、脳血管疾患に限ります。3大疾病入院支払日数無制限特約(引受基準緩和型)の場合、がん、心疾患、脳血管疾患に限ります。女性疾病保障特約(引受基準緩和型)の入院給付金の場合、がん、心疾患、脳血管疾患を含む特定の病気に限ります。

手術給付金・放射線治療給付金の2種類の給付倍率の型について

給付倍率は、給付倍率の型(I型またはⅢ型)や手術の種類に応じて次のとおりとなります。
「Ⅲ型」は、重い手術の場合、より手厚く保障されます。P.25 4もあわせてご確認ください。

I型	手術の種類	給付倍率
①	●疾病入院給付金または災害入院給付金の支払事由に該当する入院中に受けた手術 ●骨髄等の採取術	10倍
②	●上記①以外(外来)の手術	5倍
③	●放射線治療	10倍

(注)移植手術は日本国内で臓器の移植に関する法律に沿って行われたものに限ります。また、臓器の提供を受ける患者を対象とし、臓器の提供者は対象となりません。

Ⅲ型	手術の種類		給付倍率
①	●開頭手術(穿頭術は⑤)　●脊髄腫瘍摘出術 ●四肢切断術(手指・足指は⑤)　●心臓・肺・肝臓・膵臓・腎臓の移植手術(注)		40倍
②	開胸・開腹手術 (③に該当する手術は除く) (帝王切開娩出術は⑤)	a.悪性新生物に対する手術 心臓・大動脈・大静脈・肺動脈・冠動脈の病変に対する手術	40倍
		b.上記a.以外の手術	20倍
③	胸腔鏡、縦隔鏡、腹腔鏡を用いた手術		20倍
④	骨髄等の採取術		10倍
⑤	上記①～④に該当しない手術	a.疾病入院給付金または災害入院給付金の支払事由に該当する入院中に受けた手術	10倍
		b.上記a.以外(外来)の手術	5倍
⑥	放射線治療		10倍

患者申出療養・評価療養・自由診療について

保険診療	公的医療保険制度の給付対象となる診療です。
患者申出療養	高度の医療技術を用いた療養で、患者の申出に基づき厚生労働大臣が定めるものをいいます。 保険診療と自費診療の併用が認められていますが、患者申出療養にかかわる費用は自己負担となります。
評価療養 (先進医療等)	高度の医療技術を用いた療養等で、公的医療保険制度の給付対象とするか否かの評価が必要な療養として厚生労働大臣が定めるものをいいます。保険診療と自費診療の併用が認められていますが、評価療養にかかわる費用は自己負担となります。 先進医療以外の評価療養には次のようなものがあります。 ●製造販売の承認後で保険収載前の医薬品を使用する診療(厚生労働大臣が定める施設基準に適合する病院で行われる場合等) ●保険収載された医薬品の適応外使用にかかる診療(承認事項の変更申請がなされている場合等)　等
自由診療	公的医療保険制度の給付対象とならない診療をいい、自由診療にかかる費用は患者の全額自己負担となります。

さまざまなサービスで、お客様をサポートします!

Medical Note for 東京海上グループ

提供:株式会社メディカルノート

病気に関する疑問や不安の解消をサポート

Web サービス

セカンドオピニオン予約サービス

例えば…
がんと診断され、主治医から複数の治療方法について説明を受けたが、決められない。
セカンドオピニオンを聞きたい…

医師・病院受診予約サービス

例えば…
かかりつけの医師から大きな手術が必要だと言われた。
専門医で受診したいけど、どうしたらいいのだろう…

各分野で専門的な医療を提供している病院から選んで予約(*1)ができます。

各領域の専門医や専門的な医療を提供している病院から選んで受診の予約(*1)ができます。

がん精密検査予約サービス

専門的な医療を提供している病院から選んでがん精密検査の受診の予約(*1)ができます。

オンライン医療相談サービス

気になる症状をWebで手軽に**医師・看護師に相談**できます。

手軽に質問できてとっても便利!

病気・症状辞典サービス

症状ごとの受診の目安等、**専門医監修の信頼できる医療情報や病気・治療解説等**を調べられます。

(*1)予約の際は紹介状が必要となります。予約可能な病院等は専用ホームページをご確認ください。予約可能な病院等がお近くにない場合でも、ご希望の医師の受診可否をお知らせできる場合があります。なお、予約可能な病院等は順次拡大予定です。

その他にも各種サービスをご利用いただけます!

この保険のご契約

病気に関する疑問や不安の解消をサポート

メディカルアシスト(各種医療サービス)

提供:東京海上日動メディカルサービス株式会社

0120-363-992

例えばこんなときに…	日常のおからだの悩みから「もしも」のときの緊急対応まで、サポート!	
・急に激しい頭痛。どうしたらいいの… ・もらった薬の副作用が知りたい。	緊急医療相談／一般の健康相談	24時間365日対応
旅行先で急病!最寄りの病院を知りたい!!	医療機関案内	
出張先で倒れ入院。自宅近くの病院に転院したい… (*2)転院・移送の実費についてはお客様のご負担となります。	転院・患者移送手配	
抗がん剤治療を受ける予定。精神的にも体力的にも不安…	がん専用相談窓口	事前にご予約ください
持病の腰痛が気になる。良い治療法はないかな…	予約制専門医相談	

サービスは予告なく変更される場合があります。各サービスは当社がグループ会社および

この保険の被保険者様が無料でご利用いただけます。

カロママ プラス

病気の予防をサポート

アプリサービス

提供:株式会社リンクアンドコミュニケーション

健康アドバイスアプリで簡単・気軽に健康管理ができます

ライフログ(食事・運動・睡眠)、
健診結果を簡単に記録!

食事は写真を撮るだけ!

パーソナルAIコーチがタイムリーに、
あなたの目標に合わせてアドバイス

アドバイスパターンは
2億通り以上!
(約10万人の栄養管理の
実績に基づいて作成)

健診結果は
スマホで簡単に
読み取り!

あなたの目標に合わせてコースを選択できます

重症化予防	健康維持	低栄養対策	ヘルシーダイエット	メタボ改善	ロコモ対策・認知症予防	等

2つのサービスのご利用は専用ホームページから https://www7.tmn-anshin.co.jp/service/kanwa/ スマホはこちらから!

ご利用には初期登録(証券番号等)が必要となります。また、ご利用にあたっては、専用ホームページの注意事項をご確認ください。

さらに 先進医療特約(引受基準緩和型)・がん特定治療保障特約(引受基準緩和型)にご加入の被保険者様がご利用可能!

給付金の直接支払サービス

お支払いに関する不安の解消をサポート

支払サービス

提携医療機関で、対象となる診療を受けられた場合に、当社から提携医療機関に直接給付金をお支払いできるサービスです。
※診療を受けられる前に当社への事前連絡が必要です。

0120-536-338
受付時間:平日 9:00~18:00、土曜 9:00~17:00
(日曜・祝日、年末年始を除きます。)

者様(法人除く)・被保険者様およびそのご家族は無料(*2)でご利用いただけます。

電話サービス

早期発見をサポート

人間ドック・脳ドック・がんPET検診優待サービス

提供:株式会社ウェルネス医療情報センター

0120-633-877
受付時間 平日9:30~17:30
(土曜・日曜・祝日、8/12~8/16、12/29~1/5は休業となります。)

内容・場所・料金等、お客様のご希望にかなった施設の検索と予約ができます。

通常料金より約5%~20%割引となる優待料金(*3)

(*3)医療機関・検査内容によっては、割引が適用されない場合もあります。

最寄りの医療機関の検索はこちら

がんお悩み訪問相談サービス

提供:東京海上日動メディカルサービス株式会社

0120-363-992 予約受付 24時間 365日対応

がんと診断された場合に、専門の相談員に直接相談ができます。

介護アシスト

提供:東京海上日動ベターライフサービス株式会社

0120-428-834
受付時間 平日9:00~17:00
(土曜・日曜・祝日、年末年始を除く)

お電話にて、ご高齢者の生活支援や介護の相談ができます。また、優待条件での各種サービスもご利用いただけます。

提携会社を通じて提供します。くわしくは各サービスのチラシやホームページをご覧ください。

月払保険料表（単位:円）

男性　特定疾病保険料払込免除特則　あり　保険期間・保険料払込期間:終身（口座振替扱・

手術給付金および放射線治療給付金の給付倍率の型　Ⅲ型　手厚い保障

入院給付金日額 5,000円タイプ

ご契約年齢（歳）	死亡保障あり（100倍）・50万円 健康祝金特則あり 初期入院保障特則あり※1	死亡保障あり（100倍）・50万円 健康祝金特則あり 初期入院保障特則なし	死亡保障あり（100倍）・50万円 健康祝金特則なし 初期入院保障特則あり※1	死亡保障あり（100倍）・50万円 健康祝金特則なし 初期入院保障特則なし	死亡保障なし 健康祝金特則あり 初期入院保障特則あり※1	死亡保障なし 健康祝金特則あり 初期入院保障特則なし	死亡保障なし 健康祝金特則なし 初期入院保障特則あり※1	死亡保障なし 健康祝金特則なし 初期入院保障特則なし
20	6,310	5,600	5,290	4,585	5,730	5,025	4,715	4,005
21	6,320	5,605	5,305	4,595	5,740	5,030	4,735	4,015
22	6,345	5,620	5,335	4,615	5,765	5,050	4,760	4,040
23	6,425	5,705	5,415	4,695	5,785	5,065	4,775	4,055
24	6,450	5,720	5,445	4,725	5,810	5,085	4,810	4,080
25	6,480	5,745	5,475	4,745	5,835	5,105	4,835	4,100
26	6,525	5,780	5,525	4,785	5,885	5,140	4,890	4,140
27	6,575	5,820	5,575	4,825	5,930	5,175	4,935	4,180
28	6,695	5,930	5,705	4,935	5,990	5,220	5,000	4,225
29	6,750	5,975	5,755	4,980	6,045	5,265	5,050	4,270
30	6,805	6,015	5,815	5,025	6,100	5,305	5,100	4,315
31	6,900	6,105	5,910	5,110	6,185	5,385	5,190	4,395
32	7,010	6,205	6,010	5,205	6,285	5,485	5,290	4,485
33	7,175	6,365	6,170	5,365	6,380	5,575	5,380	4,575
34	7,280	6,465	6,280	5,465	6,485	5,670	5,485	4,665
35	7,390	6,575	6,385	5,565	6,590	5,765	5,580	4,755
36	7,495	6,665	6,495	5,655	6,685	5,850	5,680	4,850
37	7,625	6,775	6,615	5,765	6,805	5,960	5,795	4,950
38	7,800	6,945	6,785	5,935	6,905	6,055	5,895	5,045
39	7,925	7,060	6,910	6,045	7,025	6,160	6,015	5,150
40	8,050	7,165	7,035	6,155	7,145	6,260	6,130	5,240
41	8,245	7,335	7,225	6,315	7,255	6,345	6,235	5,330
42	8,380	7,455	7,350	6,425	7,380	6,455	6,350	5,425
43	8,605	7,655	7,560	6,610	7,520	6,570	6,475	5,525
44	8,750	7,780	7,695	6,720	7,655	6,680	6,600	5,625
45	8,985	7,985	7,910	6,910	7,795	6,795	6,720	5,720
46	9,210	8,190	8,130	7,110	7,930	6,910	6,850	5,825
47	9,475	8,420	8,375	7,325	8,095	7,050	7,005	5,950
48	9,640	8,565	8,525	7,450	8,245	7,170	7,130	6,055
49	9,905	8,800	8,775	7,670	8,415	7,310	7,285	6,180
50	10,145	9,020	9,005	7,875	8,555	7,430	7,415	6,285
51	10,555	9,380	9,410	8,235	8,865	7,690	7,720	6,545
52	10,975	9,750	9,820	8,595	9,185	7,960	8,030	6,805
53	11,325	10,055	10,165	8,885	9,520	8,245	8,350	7,075
54	11,760	10,425	10,580	9,250	9,845	8,520	8,665	7,335
55	12,190	10,815	11,005	9,630	10,170	8,795	8,990	7,615
56	12,745	11,295	11,560	10,115	10,620	9,170	9,435	7,990
57	13,305	11,795	12,105	10,600	11,070	9,560	9,870	8,365
58	13,955	12,380	12,755	11,180	11,525	9,950	10,330	8,755
59	14,510	12,880	13,300	11,670	11,970	10,335	10,760	9,125
60	15,145	13,445	13,935	12,240	12,405	10,710	11,195	9,495
61	15,650	13,890	14,475	12,715	12,815	11,055	11,630	9,875
62	16,160	14,345	14,980	13,160	13,225	11,415	12,050	10,230
63	16,680	14,800	15,505	13,630	13,615	11,735	12,440	10,565
64	17,225	15,295	16,050	14,125	13,990	12,065	12,820	10,890
65	17,730	15,755	16,575	14,595	14,330	12,355	13,170	11,195
66	18,305	16,270	17,195	15,170	14,725	12,695	13,620	11,595
67	19,010	16,920	17,905	15,820	15,170	13,090	14,065	11,985
68	19,595	17,465	18,490	16,360	15,585	13,455	14,485	12,355
69	20,260	18,080	19,170	16,985	15,995	13,815	14,905	12,725
70	20,820	18,595	19,735	17,510	16,395	14,170	15,310	13,085
71	21,455	19,150	20,455	18,150	16,715	14,410	15,715	13,410
72	22,140	19,765	21,150	18,780	17,095	14,725	16,105	13,730
73	22,780	20,335	21,805	19,360	17,440	15,000	16,465	14,025
74	23,390	20,890	22,425	19,925	17,770	15,265	16,805	14,300
75	23,955	21,390	23,015	20,445	18,065	15,495	17,120	14,550
76	25,085	22,400	24,255	21,570	18,655	15,970	17,825	15,140
77	26,320	23,520	25,490	22,695	19,355	16,555	18,525	15,720
78	27,560	24,650	26,725	23,810	20,055	17,140	19,220	16,300
79	28,750	25,720	27,920	24,890	20,710	17,690	19,880	16,860
80	29,990	26,855	29,165	26,030	21,385	18,245	20,560	17,425
81	31,325	28,070	30,750	27,500	21,965	18,715	21,395	18,140
82	32,945	29,570	32,370	28,995	22,830	19,455	22,255	18,880
83	34,535	31,040	33,960	30,460	23,725	20,225	23,155	19,655
84	36,220	32,590	35,645	32,015	24,635	21,000	24,055	20,430
85	37,905	34,150	37,325	33,570	25,535	21,780	24,960	21,205

手術給付金および放射線治療給付金の給

入院給付金日額 5,000円

ご契約年齢（歳）	死亡保障あり（100倍）・50万円 健康祝金特則あり 初期入院保障特則あり※1	死亡保障あり（100倍）・50万円 健康祝金特則あり 初期入院保障特則なし	死亡保障あり（100倍）・50万円 健康祝金特則なし 初期入院保障特則あり※1	死亡保障あり（100倍）・50万円 健康祝金特則なし 初期入院保障特則なし	健康祝金特則 初期入院保障特則あり※1
20	5,695	4,990	4,680	3,970	5,120
21	5,705	4,995	4,700	3,980	5,130
22	5,725	5,010	4,720	3,995	5,150
23	5,800	5,080	4,795	4,070	5,160
24	5,820	5,095	4,820	4,090	5,180
25	5,845	5,115	4,845	4,110	5,205
26	5,885	5,145	4,890	4,145	5,245
27	5,935	5,180	4,940	4,185	5,290
28	6,045	5,275	5,055	4,280	5,335
29	6,100	5,320	5,100	4,325	5,390
30	6,150	5,355	5,155	4,365	5,435
31	6,230	5,430	5,235	4,440	5,510
32	6,315	5,515	5,320	4,520	5,600
33	6,470	5,665	5,470	4,665	5,680
34	6,560	5,745	5,560	4,740	5,765
35	6,660	5,835	5,650	4,830	5,850
36	6,750	5,915	5,745	4,910	5,940
37	6,855	6,010	5,845	5,000	6,040
38	7,030	6,175	6,015	5,165	6,135
39	7,135	6,270	6,125	5,255	6,240
40	7,245	6,360	6,230	5,345	6,335
41	7,420	6,515	6,400	5,495	6,435
42	7,545	6,620	6,510	5,585	6,545
43	7,740	6,790	6,695	5,745	6,655
44	7,870	6,895	6,810	5,835	6,770
45	8,080	7,080	7,005	6,005	6,890
46	8,285	7,265	7,205	6,185	7,005
47	8,520	7,470	7,420	6,370	7,145
48	8,675	7,600	7,560	6,485	7,280
49	8,910	7,805	7,780	6,680	7,420
50	9,130	8,005	7,985	6,860	7,535
51	9,510	8,335	8,365	7,195	7,820
52	9,910	8,685	8,760	7,530	8,120
53	10,245	8,970	9,075	7,805	8,435
54	10,655	9,325	9,470	8,145	8,740
55	11,055	9,680	9,875	8,495	9,040
56	11,545	10,095	10,365	8,920	9,420
57	12,045	10,530	10,845	9,340	9,805
58	12,630	11,055	11,430	9,855	10,195
59	13,115	11,480	11,905	10,270	10,570
60	13,690	11,990	12,480	10,780	10,950
61	14,120	12,360	12,945	11,185	11,285
62	14,570	12,755	13,390	11,570	11,635
63	15,030	13,150	13,855	11,980	11,970
64	15,515	13,590	14,350	12,420	12,285
65	15,970	13,990	14,810	12,835	12,565
66	16,405	14,380	15,305	13,270	12,830
67	16,975	14,895	15,875	13,795	13,135
68	17,435	15,305	16,335	14,200	13,425
69	17,970	15,790	16,885	14,700	13,710
70	18,410	16,185	17,320	15,095	13,985
71	19,090	16,785	18,090	15,785	14,350
72	19,820	17,445	18,830	16,460	14,775
73	20,510	18,065	19,535	17,090	15,170
74	21,165	18,665	20,205	17,700	15,540
75	21,785	19,215	20,840	18,270	15,890
76	23,025	20,345	22,200	19,515	16,595
77	24,380	21,585	23,550	20,750	17,415
78	25,740	22,825	24,910	21,990	18,235
79	27,050	24,030	26,220	23,200	19,015
80	28,420	25,280	27,595	24,455	19,810
81	29,945	26,695	29,370	26,120	20,590
82	31,745	28,365	31,165	27,795	21,630
83	33,520	30,025	32,945	29,450	22,715
84	35,385	31,760	34,815	31,180	23,805
85	37,260	33,500	36,680	32,925	24,890

●手術給付金および放射線治療給付金の給付倍率の型について: Ⅲ型 手術の種類により40・20・10・5倍　Ⅰ型 10倍または5倍

くわしくはP.14 ▶

2022年8月2日現在

付倍率の型 Ⅰ型

特約・引受基準緩和型（オプション）

タイプ 死亡保障なし あり 初期入院保障特則なし	健康祝金特則なし 初期入院保障特則あり※1	健康祝金特則なし 初期入院保障特則なし	ご契約年齢（歳）	入院一時給付金特約※1 10万円	3大疾病入院支払日数無制限特約 主契約の入院給付金日額と同額 5,000円	通院特約 日額5,000円	がん診断特約 50万円	特定治療支援特約 50万円	先進医療特約※2 通算2,000万円	がん特定治療保障特約※2 通算1億円
4,410	4,100	3,395	20	2,087	510	1,225	2,319	3,867	232	797
4,415	4,120	3,410	21	2,108	530	1,245	2,330	3,889	233	798
4,430	4,140	3,425	22	2,133	555	1,255	2,345	3,919	233	798
4,440	4,150	3,435	23	2,159	575	1,270	2,378	3,955	233	798
4,455	4,175	3,455	24	2,190	600	1,295	2,401	3,999	234	799
4,475	4,205	3,475	25	2,224	620	1,315	2,428	4,048	235	801
4,500	4,250	3,505	26	2,264	630	1,330	2,461	4,108	235	803
4,540	4,295	3,545	27	2,305	645	1,350	2,498	4,174	236	806
4,570	4,345	3,575	28	2,351	660	1,375	2,553	4,246	237	809
4,615	4,395	3,615	29	2,400	680	1,395	2,598	4,323	238	812
4,645	4,445	3,650	30	2,452	705	1,420	2,647	4,407	239	815
4,715	4,520	3,720	31	2,506	725	1,450	2,714	4,514	241	819
4,795	4,600	3,795	32	2,563	750	1,475	2,772	4,629	243	824
4,870	4,680	3,870	33	2,624	775	1,505	2,850	4,751	245	828
4,945	4,760	3,945	34	2,691	800	1,535	2,921	4,881	247	834
5,035	4,845	4,025	35	2,762	835	1,570	3,011	5,019	249	840
5,105	4,935	4,105	36	2,836	855	1,600	3,045	5,164	250	847
5,195	5,030	4,185	37	2,915	865	1,630	3,076	5,317	252	853
5,285	5,125	4,270	38	2,997	885	1,665	3,103	5,479	255	861
5,365	5,225	4,355	39	3,084	915	1,705	3,136	5,651	258	869
5,455	5,320	4,440	40	3,176	935	1,735	3,170	5,832	261	877
5,530	5,415	4,510	41	3,272	955	1,770	3,213	5,904	266	887
5,620	5,510	4,585	42	3,374	980	1,815	3,258	5,981	271	897
5,705	5,610	4,660	43	3,481	1,000	1,860	3,311	6,064	276	909
5,800	5,710	4,740	44	3,593	1,030	1,905	3,361	6,169	282	924
5,895	5,820	4,820	45	3,712	1,060	1,955	3,413	6,288	288	943
5,985	5,925	4,905	46	3,839	1,080	2,000	3,463	6,451	294	966
6,095	6,050	5,000	47	3,971	1,100	2,050	3,526	6,626	300	990
6,205	6,165	5,090	48	4,108	1,120	2,105	3,591	6,808	307	1,016
6,315	6,290	5,185	49	4,247	1,145	2,155	3,646	6,993	313	1,042
6,415	6,400	5,270	50	4,385	1,175	2,205	3,701	7,179	319	1,063
6,645	6,675	5,505	51	4,510	1,230	2,310	3,849	7,464	325	1,083
6,895	6,970	5,740	52	4,635	1,305	2,415	4,000	7,749	331	1,101
7,160	7,265	5,995	53	4,758	1,380	2,525	4,153	8,038	337	1,117
7,410	7,560	6,230	54	4,885	1,475	2,635	4,311	8,335	343	1,136
7,660	7,855	6,480	55	5,020	1,575	2,760	4,474	8,641	349	1,157
7,975	8,240	6,790	56	5,161	1,660	2,880	4,649	9,026	355	1,181
8,295	8,610	7,105	57	5,308	1,765	3,020	4,829	9,421	361	1,207
8,620	8,995	7,420	58	5,455	1,880	3,155	5,011	9,821	367	1,234
8,935	9,365	7,730	59	5,601	1,990	3,285	5,189	10,216	372	1,258
9,250	9,740	8,040	60	5,741	2,115	3,425	5,362	10,601	376	1,281
9,525	10,105	8,350	61	5,922	2,150	3,625	5,547	10,936	379	1,297
9,825	10,460	8,640	62	6,097	2,185	3,830	5,722	11,249	380	1,307
10,090	10,795	8,920	63	6,264	2,230	4,045	5,886	11,540	380	1,312
10,355	11,115	9,185	64	6,422	2,280	4,270	6,039	11,807	380	1,314
10,590	11,410	9,430	65	6,574	2,315	4,490	6,184	12,050	379	1,314
10,805	11,725	9,695	66	6,746	2,380	4,730	6,404	12,333	379	1,313
11,055	12,035	9,955	67	6,918	2,440	4,965	6,627	12,603	378	1,313
11,295	12,330	10,190	68	7,090	2,505	5,220	6,851	12,858	377	1,312
11,530	12,615	10,435	69	7,262	2,570	5,475	7,079	13,095	375	1,310
11,755	12,895	10,670	70	7,434	2,645	5,730	7,311	13,313	373	1,307
12,045	13,350	11,045	71	7,671	2,650	5,895	7,399	13,320	369	1,297
12,405	13,780	11,410	72	7,909	2,670	6,050	7,485	13,326	364	1,284
12,725	14,195	11,750	73	8,146	2,725	6,190	7,564	13,333	359	1,270
13,045	14,585	12,080	74	8,381	2,785	6,335	7,635	13,340	353	1,254
13,325	14,950	12,380	75	8,617	2,875	6,470	7,699	13,346	346	1,237
13,915	15,770	13,085	76	9,010	3,115	6,640	8,103	14,226	344	1,237
14,620	16,580	13,785	77	9,409	3,385	6,795	8,502	15,177	342	1,232
15,320	17,400	14,485	78	9,826	3,665	6,960	8,907	16,227	338	1,224
15,990	18,185	15,165	79	10,236	3,965	7,110	9,294	17,331	333	1,209
16,675	18,985	15,850	80	10,669	4,300	7,270	9,692	18,566	326	1,192
17,335	20,015	16,765	81	11,173	4,430	7,385	10,045	19,280	320	1,167
18,255	21,050	17,680	82	11,722	4,565	7,500	10,397	20,087	315	1,138
19,220	22,140	18,640	83	12,334	4,750	7,640	10,783	21,018	308	1,106
20,170	23,225	19,595	84	12,980	4,920	7,785	11,168	22,001	300	1,063
21,135	24,315	20,560	85	13,661	5,095	7,930	11,539	23,041	290	1,008

※1 初期入院保障特則と入院一時給付金特約は重ねて付加することはできません。
※2 がん特定治療保障特約の保険期間・保険料払込期間は5年・5年、先進医療特約の保険期間・保険料払込期間は10年・10年になります。最長90歳まで自動更新が可能です。更新後の保険料は更新時の被保険者の年齢および保険料率によって計算されるため、上記保険料とは異なる場合があります。

月払保険料表（単位:円）

男性　特定疾病保険料払込免除特則　なし　保険期間・保険料払込期間:終身（口座振替扱・

手術給付金および放射線治療給付金の給付倍率の型　Ⅲ型　手厚い保障

ご契約年齢（歳）	入院給付金日額 5,000円タイプ							
	死亡保障あり（100倍）・50万円				死亡保障なし			
	健康祝金特則あり		健康祝金特則なし		健康祝金特則あり		健康祝金特則なし	
	初期入院保障特則あり※1	初期入院保障特則なし	初期入院保障特則あり※1	初期入院保障特則なし	初期入院保障特則あり※1	初期入院保障特則なし	初期入院保障特則あり※1	初期入院保障特則なし
20	4,900	4,350	4,110	3,560	4,450	3,900	3,660	3,110
21	4,915	4,360	4,130	3,575	4,465	3,910	3,680	3,125
22	4,940	4,380	4,155	3,595	4,490	3,930	3,705	3,145
23	5,005	4,445	4,220	3,660	4,505	3,945	3,720	3,160
24	5,025	4,460	4,245	3,680	4,525	3,960	3,745	3,180
25	5,045	4,475	4,265	3,695	4,545	3,975	3,765	3,195
26	5,075	4,495	4,300	3,720	4,575	3,995	3,800	3,220
27	5,105	4,520	4,330	3,745	4,605	4,020	3,830	3,245
28	5,190	4,595	4,420	3,825	4,640	4,045	3,870	3,275
29	5,220	4,620	4,450	3,850	4,670	4,070	3,900	3,300
30	5,250	4,640	4,485	3,875	4,700	4,090	3,935	3,325
31	5,285	4,675	4,525	3,915	4,735	4,125	3,975	3,365
32	5,330	4,720	4,570	3,960	4,780	4,170	4,020	3,410
33	5,415	4,805	4,660	4,050	4,815	4,205	4,060	3,450
34	5,455	4,845	4,705	4,095	4,855	4,245	4,105	3,495
35	5,495	4,885	4,745	4,135	4,895	4,285	4,145	3,535
36	5,530	4,915	4,790	4,175	4,930	4,315	4,190	3,575
37	5,580	4,960	4,840	4,220	4,980	4,360	4,240	3,620
38	5,665	5,045	4,930	4,310	5,015	4,395	4,280	3,660
39	5,710	5,085	4,980	4,355	5,060	4,435	4,330	3,705
40	5,750	5,120	5,025	4,395	5,100	4,470	4,375	3,745
41	5,820	5,180	5,100	4,460	5,120	4,480	4,400	3,760
42	5,845	5,200	5,125	4,480	5,145	4,500	4,425	3,780
43	5,925	5,270	5,205	4,550	5,175	4,520	4,455	3,800
44	5,950	5,290	5,230	4,570	5,200	4,540	4,480	3,820
45	6,025	5,355	5,305	4,635	5,225	4,555	4,505	3,835
46	6,090	5,415	5,375	4,700	5,240	4,565	4,525	3,850
47	6,175	5,490	5,460	4,775	5,275	4,590	4,560	3,875
48	6,195	5,505	5,480	4,790	5,295	4,605	4,580	3,890
49	6,280	5,580	5,565	4,865	5,330	4,630	4,615	3,915
50	6,350	5,645	5,635	4,930	5,350	4,645	4,635	3,930
51	6,525	5,800	5,820	5,095	5,475	4,750	4,770	4,045
52	6,710	5,960	6,005	5,255	5,610	4,860	4,905	4,155
53	6,850	6,080	6,145	5,375	5,750	4,980	5,045	4,275
54	7,035	6,240	6,330	5,535	5,885	5,090	5,180	4,385
55	7,215	6,400	6,515	5,700	6,015	5,200	5,315	4,500
56	7,455	6,610	6,765	5,920	6,205	5,360	5,515	4,670
57	7,695	6,825	7,005	6,135	6,395	5,525	5,705	4,835
58	7,990	7,090	7,305	6,405	6,590	5,690	5,905	5,005
59	8,230	7,305	7,545	6,620	6,780	5,855	6,095	5,170
60	8,525	7,570	7,845	6,890	6,975	6,020	6,295	5,340
61	8,775	7,790	8,115	7,130	7,175	6,190	6,515	5,530
62	9,045	8,030	8,385	7,370	7,395	6,380	6,735	5,720
63	9,310	8,260	8,655	7,605	7,610	6,560	6,955	5,905
64	9,630	8,550	8,975	7,895	7,830	6,750	7,175	6,095
65	9,945	8,835	9,295	8,185	8,045	6,935	7,395	6,285
66	10,270	9,130	9,650	8,510	8,270	7,130	7,650	6,510
67	10,675	9,505	10,055	8,885	8,525	7,355	7,905	6,735
68	11,025	9,825	10,405	9,205	8,775	7,575	8,155	6,955
69	11,425	10,195	10,810	9,580	9,025	7,795	8,410	7,180
70	11,780	10,520	11,165	9,905	9,280	8,020	8,665	7,405
71	12,235	10,920	11,665	10,350	9,535	8,220	8,965	7,650
72	12,735	11,370	12,165	10,800	9,835	8,470	9,265	7,900
73	13,230	11,810	12,665	11,245	10,130	8,710	9,565	8,145
74	13,730	12,260	13,165	11,695	10,430	8,960	9,865	8,395
75	14,225	12,700	13,665	12,140	10,725	9,200	10,165	8,640
76	14,815	13,230	14,325	12,740	11,015	9,430	10,525	8,940
77	15,475	13,830	14,985	13,340	11,375	9,730	10,885	9,240
78	16,135	14,430	15,645	13,940	11,735	10,030	11,245	9,540
79	16,790	15,025	16,305	14,540	12,090	10,325	11,605	9,840
80	17,445	15,620	16,965	15,140	12,445	10,620	11,965	10,140
81	18,260	16,365	17,925	16,030	12,810	10,915	12,475	10,580
82	19,225	17,255	18,890	16,920	13,325	11,355	12,990	11,020
83	20,135	18,095	19,800	17,760	13,835	11,795	13,500	11,460
84	21,100	18,985	20,765	18,650	14,350	12,235	14,015	11,900
85	22,060	19,875	21,725	19,540	14,860	12,675	14,525	12,340

手術給付金および放射線治療給付金の給

入院給付金日額 5,000円				
死亡保障あり（100倍）・50万円				
健康祝金特則あり		健康祝金特則なし		健康祝金特則
初期入院保障特則あり※1	初期入院保障特則なし	初期入院保障特則あり※1	初期入院保障特則なし	初期入院保障特則あり※1
4,425	3,875	3,635	3,085	3,975
4,440	3,885	3,655	3,100	3,990
4,460	3,900	3,675	3,115	4,010
4,520	3,960	3,735	3,175	4,020
4,535	3,970	3,755	3,190	4,035
4,555	3,985	3,775	3,205	4,055
4,580	4,000	3,805	3,225	4,080
4,610	4,025	3,835	3,250	4,110
4,685	4,090	3,915	3,320	4,135
4,715	4,115	3,945	3,345	4,165
4,740	4,130	3,975	3,365	4,190
4,770	4,160	4,010	3,400	4,220
4,805	4,195	4,045	3,435	4,255
4,885	4,275	4,130	3,520	4,285
4,915	4,305	4,165	3,555	4,315
4,950	4,340	4,200	3,590	4,350
4,980	4,365	4,240	3,625	4,380
5,020	4,400	4,280	3,660	4,420
5,105	4,485	4,370	3,750	4,455
5,140	4,515	4,410	3,785	4,490
5,175	4,545	4,450	3,820	4,525
5,240	4,600	4,520	3,880	4,540
5,260	4,615	4,540	3,895	4,560
5,330	4,675	4,610	3,955	4,580
5,350	4,690	4,630	3,970	4,600
5,420	4,750	4,700	4,030	4,620
5,480	4,805	4,765	4,090	4,630
5,555	4,870	4,840	4,155	4,655
5,575	4,885	4,860	4,170	4,675
5,650	4,950	4,935	4,235	4,700
5,715	5,010	5,000	4,295	4,715
5,880	5,155	5,175	4,450	4,830
6,060	5,310	5,355	4,605	4,960
6,195	5,425	5,490	4,720	5,095
6,375	5,580	5,670	4,875	5,225
6,545	5,730	5,845	5,030	5,345
6,755	5,910	6,065	5,220	5,505
6,965	6,095	6,275	5,405	5,665
7,230	6,330	6,545	5,645	5,830
7,440	6,515	6,755	5,830	5,990
7,705	6,750	7,025	6,070	6,155
7,920	6,935	7,260	6,275	6,320
8,155	7,140	7,495	6,480	6,505
8,390	7,340	7,735	6,685	6,690
8,675	7,595	8,020	6,940	6,875
8,955	7,845	8,305	7,195	7,055
9,205	8,065	8,585	7,445	7,205
9,535	8,365	8,915	7,745	7,385
9,810	8,610	9,190	7,990	7,560
10,135	8,905	9,520	8,290	7,735
10,415	9,155	9,800	8,540	7,915
10,885	9,570	10,315	9,000	8,185
11,400	10,035	10,830	9,465	8,500
11,910	10,490	11,345	9,925	8,810
12,425	10,955	11,860	10,390	9,125
12,935	11,410	12,375	10,850	9,435
13,600	12,015	13,110	11,525	9,800
14,335	12,690	13,845	12,200	10,235
15,070	13,365	14,580	12,875	10,670
15,800	14,035	15,315	13,550	11,100
16,530	14,705	16,050	14,225	11,530
17,455	15,560	17,120	15,225	12,005
18,525	16,555	18,190	16,220	12,625
19,545	17,505	19,210	17,170	13,245
20,615	18,500	20,280	18,165	13,865
21,685	19,500	21,350	19,165	14,485

●手術給付金および放射線治療給付金の給付倍率の型について: Ⅲ型 手術の種類により40・20・10・5倍　Ⅰ型 10倍または5倍

くわしくはP.14 ▶

2022年8月2日現在

付倍率の型 I型

タイプ		
死亡保障なし		
あり	健康祝金特則なし	
初期入院保障特則なし	初期入院保障特則あり※1	初期入院保障特則なし
3,425	3,185	2,635
3,435	3,205	2,650
3,450	3,225	2,665
3,460	3,235	2,675
3,470	3,255	2,690
3,485	3,275	2,705
3,500	3,305	2,725
3,525	3,335	2,750
3,540	3,365	2,770
3,565	3,395	2,795
3,580	3,425	2,815
3,610	3,460	2,850
3,645	3,495	2,885
3,675	3,530	2,920
3,705	3,565	2,955
3,740	3,600	2,990
3,765	3,640	3,025
3,800	3,680	3,060
3,835	3,720	3,100
3,865	3,760	3,135
3,895	3,800	3,170
3,900	3,820	3,180
3,915	3,840	3,195
3,925	3,860	3,205
3,940	3,880	3,220
3,950	3,900	3,230
3,955	3,915	3,240
3,970	3,940	3,255
3,985	3,960	3,270
4,000	3,985	3,285
4,010	4,000	3,295
4,105	4,125	3,400
4,210	4,255	3,505
4,325	4,390	3,620
4,430	4,520	3,725
4,530	4,645	3,830
4,660	4,815	3,970
4,795	4,975	4,105
4,930	5,145	4,245
5,065	5,305	4,380
5,200	5,475	4,520
5,335	5,660	4,675
5,490	5,845	4,830
5,640	6,035	4,985
5,795	6,220	5,140
5,945	6,405	5,295
6,065	6,585	5,445
6,215	6,765	5,595
6,360	6,940	5,740
6,505	7,120	5,890
6,655	7,300	6,040
6,870	7,615	6,300
7,135	7,930	6,565
7,390	8,245	6,825
7,655	8,560	7,090
7,910	8,875	7,350
8,215	9,310	7,725
8,590	9,745	8,100
8,965	10,180	8,475
9,335	10,615	8,850
9,705	11,050	9,225
10,110	11,670	9,775
10,655	12,290	10,320
11,205	12,910	10,870
11,750	13,530	11,415
12,300	14,150	11,965

特約・引受基準緩和型（オプション）

ご契約年齢（歳）	入院一時給付金特約※1	3大疾病入院支払日数無制限特約	通院特約	がん診断特約	特定治療支援特約	先進医療特約※2	がん特定治療保障特約※2
	10万円	主契約の入院給付金日額と同額 5,000円	日額 5,000円	50万円	50万円	通算 2,000万円	通算 1億円
20	1,670	395	950	1,795	2,994	年齢によらず216円です。	年齢によらず750円です。
21	1,687	410	965	1,808	3,018		
22	1,707	430	975	1,823	3,047		
23	1,728	445	990	1,851	3,078		
24	1,751	465	1,010	1,869	3,114		
25	1,776	480	1,025	1,890	3,152		
26	1,803	490	1,035	1,914	3,195		
27	1,831	500	1,050	1,939	3,240		
28	1,862	510	1,065	1,978	3,289		
29	1,895	525	1,080	2,008	3,341		
30	1,930	540	1,095	2,040	3,397		
31	1,957	555	1,110	2,077	3,456		
32	1,987	570	1,120	2,107	3,518		
33	2,018	585	1,135	2,150	3,585		
34	2,053	600	1,150	2,187	3,655		
35	2,089	620	1,165	2,237	3,729		
36	2,128	630	1,180	2,245	3,808		
37	2,168	635	1,190	2,251	3,890		
38	2,210	645	1,205	2,252	3,977		
39	2,254	660	1,225	2,258	4,068		
40	2,300	670	1,240	2,263	4,164		
41	2,340	675	1,250	2,267	4,165		
42	2,382	685	1,265	2,271	4,168		
43	2,425	690	1,280	2,279	4,173		
44	2,469	700	1,295	2,283	4,191		
45	2,515	710	1,310	2,288	4,215		
46	2,562	715	1,320	2,288	4,263		
47	2,610	715	1,335	2,296	4,316		
48	2,660	720	1,350	2,306	4,372		
49	2,710	725	1,365	2,310	4,430		
50	2,760	735	1,380	2,314	4,489		
51	2,802	760	1,430	2,378	4,610		
52	2,845	800	1,475	2,443	4,732		
53	2,887	835	1,525	2,508	4,855		
54	2,931	880	1,575	2,576	4,981		
55	2,978	930	1,630	2,645	5,109		
56	3,025	970	1,685	2,717	5,275		
57	3,074	1,020	1,745	2,791	5,444		
58	3,124	1,075	1,805	2,865	5,616		
59	3,176	1,130	1,860	2,940	5,788		
60	3,228	1,190	1,925	3,014	5,959		
61	3,316	1,205	2,030	3,106	6,124		
62	3,406	1,220	2,140	3,198	6,288		
63	3,498	1,245	2,260	3,289	6,449		
64	3,590	1,275	2,390	3,380	6,608		
65	3,686	1,300	2,520	3,471	6,764		
66	3,783	1,335	2,655	3,596	6,926		
67	3,883	1,370	2,790	3,725	7,085		
68	3,985	1,410	2,940	3,857	7,239		
69	4,091	1,450	3,090	3,994	7,389		
70	4,200	1,495	3,245	4,138	7,535		
71	4,367	1,510	3,365	4,220	7,619		
72	4,541	1,535	3,480	4,306	7,698		
73	4,722	1,580	3,595	4,393	7,773		
74	4,910	1,635	3,720	4,482	7,848		
75	5,105	1,710	3,840	4,571	7,924		
76	5,309	1,840	3,920	4,784	8,399		
77	5,518	1,990	3,995	4,996	8,919		
78	5,738	2,145	4,075	5,212	9,495		
79	5,964	2,315	4,150	5,425	10,117		
80	6,200	2,500	4,230	5,641	10,806		
81	6,506	2,585	4,305	5,858	11,243		
82	6,833	2,665	4,380	6,069	11,725		
83	7,183	2,770	4,455	6,287	12,255		
84	7,552	2,865	4,535	6,505	12,816		
85	7,941	2,965	4,615	6,715	13,408		

※1 初期入院保障特則と入院一時給付金特約は重ねて付加することはできません。
※2 がん特定治療保障特約の保険期間・保険料払込期間は5年・5年、先進医療特約の保険期間・保険料払込期間は10年・10年になります。最長90歳まで自動更新が可能です。更新後の保険料は更新時の被保険者の年齢および保険料率によって計算されるため、上記保険料とは異なる場合があります。

月払保険料表（単位:円）

女性　特定疾病保険料払込免除特則　あり　保険期間・保険料払込期間:終身（口座振替扱・

手術給付金および放射線治療給付金の給付倍率の型　Ⅲ型　手厚い保障

ご契約年齢（歳）	入院給付金日額 5,000円タイプ							
	死亡保障あり（100倍）・50万円				死亡保障なし			
	健康祝金特則あり		健康祝金特則なし		健康祝金特則あり		健康祝金特則なし	
	初期入院保障特則あり※1	初期入院保障特則なし	初期入院保障特則あり※1	初期入院保障特則なし	初期入院保障特則あり※1	初期入院保障特則なし	初期入院保障特則あり※1	初期入院保障特則なし
20	6,325	5,670	5,340	4,690	5,805	5,150	4,830	4,175
21	6,370	5,695	5,385	4,720	5,850	5,180	4,870	4,200
22	6,410	5,725	5,435	4,750	5,890	5,205	4,915	4,230
23	6,455	5,765	5,475	4,780	5,935	5,240	4,950	4,260
24	6,510	5,800	5,525	4,810	5,990	5,275	4,995	4,290
25	6,560	5,835	5,575	4,845	6,035	5,305	5,045	4,320
26	6,590	5,860	5,605	4,870	6,055	5,325	5,075	4,340
27	6,700	5,960	5,710	4,970	6,095	5,360	5,110	4,375
28	6,745	5,995	5,750	5,000	6,140	5,395	5,145	4,400
29	6,790	6,035	5,785	5,035	6,180	5,430	5,180	4,425
30	6,825	6,070	5,820	5,065	6,220	5,465	5,210	4,455
31	6,870	6,110	5,860	5,100	6,260	5,495	5,245	4,480
32	6,925	6,160	5,905	5,140	6,305	5,540	5,290	4,520
33	7,040	6,270	6,010	5,240	6,350	5,575	5,315	4,545
34	7,090	6,315	6,055	5,275	6,390	5,615	5,355	4,580
35	7,130	6,345	6,090	5,305	6,425	5,650	5,390	4,610
36	7,180	6,390	6,140	5,355	6,475	5,690	5,435	4,650
37	7,245	6,450	6,200	5,405	6,540	5,745	5,495	4,700
38	7,370	6,570	6,320	5,520	6,585	5,790	5,540	4,740
39	7,425	6,615	6,375	5,565	6,640	5,830	5,595	4,780
40	7,470	6,655	6,420	5,605	6,685	5,870	5,630	4,815
41	7,630	6,805	6,575	5,750	6,765	5,935	5,710	4,880
42	7,725	6,875	6,660	5,810	6,850	6,005	5,785	4,940
43	7,795	6,940	6,730	5,870	6,920	6,065	5,850	4,995
44	7,950	7,075	6,880	6,005	7,000	6,125	5,925	5,050
45	8,025	7,140	6,950	6,060	7,070	6,185	5,995	5,110
46	8,140	7,235	7,065	6,165	7,110	6,205	6,035	5,130
47	8,175	7,260	7,100	6,185	7,140	6,230	6,065	5,150
48	8,295	7,365	7,215	6,285	7,185	6,255	6,105	5,175
49	8,395	7,460	7,320	6,380	7,210	6,270	6,130	5,195
50	8,435	7,480	7,350	6,395	7,245	6,290	6,165	5,210
51	8,665	7,690	7,590	6,615	7,410	6,430	6,335	5,355
52	8,840	7,840	7,770	6,770	7,575	6,575	6,505	5,505
53	9,095	8,065	8,025	6,995	7,755	6,720	6,685	5,655
54	9,345	8,290	8,275	7,220	7,930	6,875	6,860	5,805
55	9,500	8,430	8,435	7,360	8,090	7,015	7,020	5,945
56	9,785	8,670	8,745	7,635	8,300	7,185	7,260	6,150
57	10,045	8,895	9,010	7,860	8,485	7,340	7,450	6,300
58	10,320	9,125	9,280	8,090	8,685	7,490	7,645	6,455
59	10,565	9,335	9,535	8,310	8,860	7,625	7,830	6,600
60	10,970	9,705	9,945	8,680	9,195	7,930	8,170	6,905
61	11,125	9,820	10,145	8,840	9,275	7,970	8,295	6,990
62	11,465	10,125	10,485	9,145	9,540	8,205	8,555	7,220
63	11,875	10,505	10,895	9,525	9,805	8,435	8,825	7,455
64	12,210	10,800	11,230	9,820	10,070	8,655	9,090	7,675
65	12,580	11,135	11,600	10,155	10,290	8,845	9,315	7,865
66	12,925	11,435	12,005	10,520	10,495	9,005	9,575	8,085
67	13,205	11,670	12,285	10,755	10,750	9,220	9,835	8,305
68	13,600	12,030	12,680	11,115	11,000	9,435	10,085	8,520
69	14,010	12,405	13,095	11,490	11,270	9,660	10,355	8,740
70	14,435	12,780	13,520	11,865	11,545	9,890	10,630	8,975
71	14,900	13,190	14,075	12,365	11,795	10,085	10,970	9,260
72	15,465	13,700	14,640	12,870	12,140	10,375	11,315	9,550
73	16,010	14,190	15,185	13,365	12,470	10,650	11,645	9,825
74	16,575	14,700	15,750	13,870	12,815	10,935	11,990	10,115
75	17,125	15,190	16,310	14,375	13,150	11,215	12,335	10,400
76	18,040	16,050	17,350	15,360	13,855	11,860	13,160	11,170
77	19,130	17,085	18,440	16,395	14,660	12,615	13,970	11,925
78	20,115	18,025	19,425	17,340	15,440	13,355	14,755	12,670
79	21,170	19,035	20,490	18,355	16,225	14,090	15,540	13,405
80	22,120	19,930	21,445	19,260	16,980	14,790	16,310	14,120
81	23,090	20,840	22,635	20,385	17,575	15,325	17,125	14,870
82	24,270	21,950	23,810	21,495	18,390	16,070	17,930	15,610
83	25,330	22,950	24,870	22,495	19,160	16,785	18,700	16,325
84	26,440	24,000	25,980	23,545	19,920	17,480	19,465	17,025
85	27,515	25,020	27,060	24,570	20,650	18,155	20,190	17,700

手術給付金および放射線治療給付金の給

ご契約年齢（歳）	入院給付金日額 5,000円				
	死亡保障あり（100倍）・50万円				
	健康祝金特則あり		健康祝金特則なし		健康祝金特則
	初期入院保障特則あり※1	初期入院保障特則なし	初期入院保障特則あり※1	初期入院保障特則なし	初期入院保障特則あり※1
20	5,585	4,935	4,605	3,950	5,075
21	5,625	4,960	4,650	3,980	5,105
22	5,670	4,980	4,690	4,005	5,145
23	5,705	5,005	4,725	4,025	5,180
24	5,755	5,040	4,770	4,055	5,230
25	5,800	5,070	4,810	4,085	5,270
26	5,825	5,090	4,835	4,105	5,290
27	5,925	5,190	4,935	4,200	5,330
28	5,965	5,220	4,970	4,225	5,365
29	6,010	5,260	5,010	4,260	5,405
30	6,045	5,290	5,040	4,285	5,435
31	6,085	5,325	5,070	4,305	5,470
32	6,130	5,365	5,110	4,340	5,510
33	6,240	5,465	5,215	4,440	5,545
34	6,285	5,505	5,250	4,475	5,585
35	6,315	5,540	5,280	4,500	5,620
36	6,365	5,580	5,325	4,540	5,660
37	6,420	5,625	5,375	4,580	5,715
38	6,540	5,740	5,490	4,690	5,760
39	6,585	5,775	5,540	4,730	5,800
40	6,630	5,815	5,575	4,760	5,840
41	6,755	5,925	5,695	4,865	5,885
42	6,805	5,955	5,745	4,895	5,930
43	6,850	5,995	5,780	4,925	5,975
44	6,965	6,090	5,895	5,020	6,015
45	7,005	6,120	5,925	5,040	6,050
46	7,115	6,210	6,040	5,140	6,085
47	7,140	6,230	6,065	5,150	6,105
48	7,250	6,320	6,175	5,245	6,140
49	7,345	6,405	6,265	5,325	6,160
50	7,380	6,425	6,295	5,345	6,190
51	7,600	6,620	6,525	5,545	6,340
52	7,765	6,760	6,695	5,695	6,500
53	8,015	6,985	6,945	5,915	6,675
54	8,255	7,200	7,185	6,130	6,835
55	8,430	7,355	7,360	6,285	7,015
56	8,670	7,555	7,630	6,515	7,185
57	8,905	7,755	7,865	6,715	7,345
58	9,165	7,970	8,125	6,930	7,525
59	9,405	8,175	8,375	7,145	7,695
60	9,805	8,535	8,775	7,515	8,030
61	9,920	8,615	8,940	7,635	8,070
62	10,245	8,905	9,265	7,925	8,320
63	10,650	9,280	9,670	8,300	8,580
64	10,975	9,570	9,995	8,585	8,835
65	11,350	9,900	10,370	8,925	9,060
66	11,660	10,175	10,745	9,260	9,235
67	11,920	10,395	11,005	9,475	9,475
68	12,305	10,735	11,390	9,820	9,705
69	12,700	11,095	11,785	10,180	9,960
70	13,110	11,460	12,195	10,545	10,220
71	13,585	11,870	12,755	11,045	10,480
72	14,145	12,375	13,320	11,550	10,820
73	14,710	12,890	13,880	12,065	11,170
74	15,295	13,415	14,470	12,595	11,535
75	15,895	13,960	15,080	13,145	11,920
76	16,845	14,855	16,155	14,165	12,655
77	17,965	15,920	17,275	15,230	13,490
78	18,980	16,895	18,295	16,210	14,310
79	20,075	17,935	19,390	17,255	15,130
80	21,050	18,865	20,380	18,195	15,915
81	21,925	19,670	21,470	19,215	16,410
82	23,005	20,685	22,550	20,230	17,125
83	23,960	21,590	23,505	21,130	17,795
84	24,980	22,545	24,525	22,085	18,465
85	25,960	23,470	25,500	23,010	19,090

●手術給付金および放射線治療給付金の給付倍率の型について: Ⅲ型 手術の種類により40・20・10・5倍　Ⅰ型 10倍または5倍

くわしくはP.14 ▶

2022年8月2日現在

付倍率の型 Ⅰ型

タイプ		
死亡保障なし		
あり	健康祝金特則なし	
初期入院保障特則なし	初期入院保障特則あり※1	初期入院保障特則なし
4,420	4,090	3,440
4,440	4,130	3,465
4,465	4,170	3,490
4,490	4,200	3,500
4,520	4,240	3,525
4,545	4,285	3,555
4,560	4,310	3,575
4,590	4,340	3,600
4,615	4,370	3,620
4,650	4,400	3,650
4,675	4,425	3,670
4,710	4,455	3,695
4,745	4,490	3,725
4,775	4,520	3,750
4,815	4,555	3,780
4,840	4,580	3,800
4,880	4,625	3,840
4,920	4,670	3,875
4,955	4,710	3,905
4,985	4,755	3,940
5,020	4,790	3,970
5,060	4,825	4,000
5,085	4,870	4,025
5,120	4,905	4,050
5,140	4,940	4,065
5,165	4,975	4,085
5,180	5,010	4,110
5,195	5,030	4,120
5,210	5,065	4,135
5,220	5,080	4,140
5,235	5,110	4,155
5,365	5,265	4,290
5,495	5,435	4,435
5,645	5,605	4,575
5,780	5,765	4,710
5,935	5,945	4,870
6,070	6,145	5,030
6,195	6,305	5,155
6,335	6,490	5,300
6,470	6,670	5,440
6,760	7,000	5,735
6,770	7,090	5,785
6,980	7,340	6,000
7,210	7,600	6,230
7,425	7,855	6,445
7,615	8,085	6,635
7,745	8,315	6,825
7,940	8,555	7,025
8,140	8,790	7,225
8,355	9,045	7,435
8,570	9,305	7,650
8,760	9,650	7,935
9,050	9,995	8,225
9,350	10,345	8,525
9,660	10,710	8,830
9,985	11,105	9,170
10,665	11,965	9,975
11,450	12,805	10,765
12,220	13,625	11,540
12,990	14,445	12,305
13,725	15,245	13,055
14,165	15,955	13,705
14,805	16,665	14,345
15,415	17,340	14,960
16,025	18,005	15,565
16,600	18,630	16,145

特約・引受基準緩和型（オプション）

ご契約年齢（歳）	入院一時給付金特約※1	3大疾病入院支払日数無制限特約	通院特約	がん診断特約	特定治療支援特約	女性疾病保障特約（支払限度の型：60日型）		先進医療特約※2	がん特定治療保障特約※2
						初期入院保障特則あり※1	初期入院保障特則なし		
	10万円	主契約の入院給付金日額と同額 5,000円	日額 5,000円	50万円	50万円	日額 5,000円	日額 5,000円	通算 2,000万円	通算 1億円
20	2,523	500	1,265	1,839	3,066	2,020	1,755	237	810
21	2,571	515	1,290	1,852	3,111	2,085	1,810	238	813
22	2,616	535	1,315	1,862	3,161	2,135	1,855	239	816
23	2,660	560	1,335	1,876	3,212	2,185	1,895	240	819
24	2,698	580	1,355	1,886	3,267	2,210	1,920	242	823
25	2,730	605	1,375	1,901	3,326	2,235	1,945	244	827
26	2,754	615	1,405	1,915	3,387	2,250	1,960	246	831
27	2,773	630	1,425	1,928	3,452	2,245	1,960	248	835
28	2,792	640	1,455	1,942	3,520	2,235	1,945	250	840
29	2,811	655	1,475	1,957	3,592	2,210	1,925	253	847
30	2,831	670	1,500	1,971	3,667	2,175	1,905	256	855
31	2,854	685	1,520	1,986	3,702	2,150	1,885	260	866
32	2,874	705	1,545	2,001	3,741	2,120	1,855	264	878
33	2,897	730	1,570	2,020	3,784	2,075	1,820	268	891
34	2,918	745	1,600	2,034	3,829	2,040	1,790	272	904
35	2,938	770	1,625	2,049	3,874	2,005	1,770	276	917
36	2,959	785	1,645	2,062	3,936	1,980	1,745	280	931
37	2,980	795	1,665	2,074	3,998	1,960	1,735	284	945
38	3,007	815	1,690	2,096	4,059	1,945	1,725	288	958
39	3,043	825	1,720	2,108	4,119	1,935	1,725	292	972
40	3,087	845	1,750	2,117	4,177	1,945	1,745	295	985
41	3,107	850	1,775	2,133	4,228	1,950	1,755	299	1,002
42	3,136	860	1,795	2,146	4,277	1,960	1,775	302	1,018
43	3,174	870	1,825	2,168	4,322	1,980	1,795	304	1,033
44	3,213	880	1,855	2,177	4,363	2,005	1,830	307	1,046
45	3,255	900	1,880	2,185	4,399	2,035	1,855	309	1,055
46	3,301	905	1,900	2,192	4,439	2,065	1,895	311	1,062
47	3,348	915	1,920	2,201	4,475	2,100	1,930	312	1,067
48	3,394	920	1,940	2,209	4,508	2,140	1,970	313	1,070
49	3,442	940	1,965	2,215	4,542	2,180	2,010	315	1,072
50	3,490	945	1,985	2,224	4,576	2,230	2,060	315	1,076
51	3,541	995	2,055	2,274	4,696	2,260	2,090	316	1,081
52	3,592	1,045	2,130	2,329	4,819	2,310	2,135	316	1,086
53	3,647	1,075	2,205	2,384	4,946	2,350	2,175	317	1,092
54	3,700	1,145	2,275	2,441	5,076	2,390	2,220	318	1,097
55	3,757	1,180	2,360	2,498	5,205	2,450	2,270	318	1,100
56	3,818	1,245	2,430	2,540	5,336	2,505	2,330	318	1,102
57	3,879	1,300	2,505	2,581	5,468	2,560	2,390	318	1,102
58	3,945	1,360	2,595	2,622	5,599	2,620	2,445	317	1,102
59	4,011	1,410	2,680	2,663	5,731	2,695	2,510	316	1,101
60	4,081	1,485	2,760	2,705	5,863	2,760	2,575	315	1,099
61	4,177	1,545	2,855	2,742	6,030	2,870	2,675	315	1,099
62	4,277	1,625	2,960	2,778	6,198	2,975	2,785	315	1,099
63	4,376	1,690	3,060	2,815	6,372	3,095	2,890	314	1,096
64	4,477	1,780	3,160	2,852	6,548	3,215	3,010	312	1,093
65	4,578	1,860	3,255	2,890	6,727	3,330	3,125	311	1,087
66	4,681	1,945	3,385	3,003	6,916	3,460	3,245	310	1,081
67	4,784	2,040	3,515	3,124	7,112	3,600	3,385	308	1,074
68	4,894	2,140	3,640	3,252	7,321	3,745	3,520	308	1,069
69	5,007	2,245	3,775	3,392	7,544	3,890	3,665	307	1,064
70	5,128	2,375	3,905	3,543	7,784	4,065	3,825	306	1,060
71	5,260	2,505	3,995	3,706	8,033	4,235	3,990	305	1,056
72	5,402	2,645	4,080	3,887	8,300	4,415	4,170	303	1,054
73	5,547	2,800	4,165	4,085	8,580	4,615	4,365	302	1,053
74	5,696	2,975	4,255	4,287	8,871	4,815	4,570	300	1,050
75	5,849	3,165	4,345	4,494	9,169	5,035	4,775	298	1,047
76	6,009	3,410	4,400	4,541	9,299	5,265	5,000	295	1,044
77	6,163	3,660	4,450	4,579	9,415	5,510	5,230	292	1,036
78	6,313	3,945	4,495	4,612	9,520	5,750	5,465	287	1,026
79	6,465	4,240	4,540	4,642	9,637	5,985	5,700	283	1,016
80	6,613	4,540	4,580	4,670	9,750	6,220	5,920	277	1,002
81	6,942	4,960	4,650	4,729	10,155	6,495	6,180	274	991
82	7,275	5,390	4,710	4,787	10,577	6,750	6,425	271	976
83	7,616	5,815	4,765	4,836	11,007	6,975	6,645	267	954
84	7,963	6,245	4,815	4,877	11,443	7,200	6,855	262	926
85	8,316	6,685	4,860	4,912	11,882	7,425	7,065	256	892

※1 初期入院保障特則と入院一時給付金特約は重ねて付加することはできません。
※2 がん特定治療保障特約の保険期間・保険料払込期間は5年・5年、先進医療特約の保険期間・保険料払込期間は10年・10年になります。最長90歳まで自動更新が可能です。更新後の保険料は更新時の被保険者の年齢および保険料率によって計算されるため、上記保険料とは異なる場合があります。

月払保険料表（単位:円）

女性　特定疾病保険料払込免除特則　なし　保険期間・保険料払込期間:終身（口座振替扱・

手術給付金および放射線治療給付金の給付倍率の型　Ⅲ型　手厚い保障

入院給付金日額 5,000円タイプ

ご契約年齢（歳）	死亡保障あり（100倍）・50万円 健康祝金特則あり 初期入院保障特則あり※1	死亡保障あり（100倍）・50万円 健康祝金特則あり 初期入院保障特則なし	死亡保障あり（100倍）・50万円 健康祝金特則なし 初期入院保障特則あり※1	死亡保障あり（100倍）・50万円 健康祝金特則なし 初期入院保障特則なし	死亡保障なし 健康祝金特則あり 初期入院保障特則あり※1	死亡保障なし 健康祝金特則あり 初期入院保障特則なし	死亡保障なし 健康祝金特則なし 初期入院保障特則あり※1	死亡保障なし 健康祝金特則なし 初期入院保障特則なし
20	4,900	4,395	4,140	3,635	4,500	3,995	3,740	3,235
21	4,910	4,395	4,155	3,640	4,510	3,995	3,755	3,240
22	4,920	4,395	4,170	3,645	4,520	3,995	3,770	3,245
23	4,930	4,400	4,180	3,650	4,530	4,000	3,780	3,250
24	4,945	4,405	4,195	3,655	4,545	4,005	3,795	3,255
25	4,955	4,405	4,210	3,660	4,555	4,005	3,810	3,260
26	4,950	4,400	4,210	3,660	4,550	4,000	3,810	3,260
27	5,005	4,455	4,265	3,715	4,555	4,005	3,815	3,265
28	5,010	4,455	4,270	3,715	4,560	4,005	3,820	3,265
29	5,015	4,460	4,275	3,720	4,565	4,010	3,825	3,270
30	5,015	4,460	4,275	3,720	4,565	4,010	3,825	3,270
31	5,015	4,460	4,275	3,720	4,565	4,010	3,825	3,270
32	5,020	4,465	4,280	3,725	4,570	4,015	3,830	3,275
33	5,070	4,515	4,330	3,775	4,570	4,015	3,830	3,275
34	5,075	4,520	4,335	3,780	4,575	4,020	3,835	3,280
35	5,075	4,520	4,335	3,780	4,575	4,020	3,835	3,280
36	5,080	4,525	4,345	3,790	4,580	4,025	3,845	3,290
37	5,100	4,540	4,365	3,805	4,600	4,040	3,865	3,305
38	5,160	4,600	4,425	3,865	4,610	4,050	3,875	3,315
39	5,175	4,610	4,445	3,880	4,625	4,060	3,895	3,330
40	5,185	4,620	4,455	3,890	4,635	4,070	3,905	3,340
41	5,265	4,695	4,535	3,965	4,665	4,095	3,935	3,365
42	5,300	4,720	4,570	3,990	4,700	4,120	3,970	3,390
43	5,325	4,740	4,595	4,010	4,725	4,140	3,995	3,410
44	5,410	4,815	4,680	4,085	4,760	4,165	4,030	3,435
45	5,440	4,840	4,710	4,110	4,790	4,190	4,060	3,460
46	5,500	4,890	4,775	4,165	4,800	4,190	4,075	3,465
47	5,510	4,895	4,785	4,170	4,810	4,195	4,085	3,470
48	5,580	4,955	4,855	4,230	4,830	4,205	4,105	3,480
49	5,640	5,010	4,915	4,285	4,840	4,210	4,115	3,485
50	5,655	5,015	4,930	4,290	4,855	4,215	4,130	3,490
51	5,810	5,155	5,090	4,435	4,960	4,305	4,240	3,585
52	5,920	5,250	5,205	4,535	5,070	4,400	4,355	3,685
53	6,085	5,395	5,370	4,680	5,185	4,495	4,470	3,780
54	6,250	5,545	5,535	4,830	5,300	4,595	4,585	3,880
55	6,360	5,640	5,645	4,925	5,410	4,690	4,695	3,975
56	6,550	5,805	5,855	5,110	5,550	4,805	4,855	4,110
57	6,730	5,960	6,035	5,265	5,680	4,910	4,985	4,215
58	6,920	6,120	6,225	5,425	5,820	5,020	5,125	4,325
59	7,095	6,270	6,405	5,580	5,945	5,120	5,255	4,430
60	7,380	6,530	6,690	5,840	6,180	5,330	5,490	4,640
61	7,485	6,610	6,825	5,950	6,235	5,360	5,575	4,700
62	7,715	6,815	7,055	6,155	6,415	5,515	5,755	4,855
63	8,000	7,075	7,340	6,415	6,600	5,675	5,940	5,015
64	8,230	7,280	7,570	6,620	6,780	5,830	6,120	5,170
65	8,490	7,515	7,830	6,855	6,940	5,965	6,280	5,305
66	8,735	7,730	8,115	7,110	7,085	6,080	6,465	5,460
67	8,920	7,885	8,300	7,265	7,270	6,235	6,650	5,615
68	9,195	8,135	8,575	7,515	7,445	6,385	6,825	5,765
69	9,480	8,390	8,860	7,770	7,630	6,540	7,010	5,920
70	9,765	8,645	9,145	8,025	7,815	6,695	7,195	6,075
71	10,095	8,935	9,535	8,375	7,995	6,835	7,435	6,275
72	10,485	9,285	9,925	8,725	8,235	7,035	7,675	6,475
73	10,865	9,630	10,305	9,070	8,465	7,230	7,905	6,670
74	11,255	9,980	10,695	9,420	8,705	7,430	8,145	6,870
75	11,640	10,325	11,085	9,770	8,940	7,625	8,385	7,070
76	12,280	10,925	11,810	10,455	9,430	8,075	8,960	7,605
77	13,055	11,660	12,585	11,190	10,005	8,610	9,535	8,140
78	13,780	12,350	13,310	11,880	10,580	9,150	10,110	8,680
79	14,555	13,085	14,085	12,615	11,155	9,685	10,685	9,215
80	15,275	13,765	14,810	13,300	11,725	10,215	11,260	9,750
81	15,910	14,360	15,595	14,045	12,110	10,560	11,795	10,245
82	16,700	15,105	16,385	14,790	12,650	11,055	12,335	10,740
83	17,435	15,800	17,120	15,485	13,185	11,550	12,870	11,235
84	18,225	16,545	17,910	16,230	13,725	12,045	13,410	11,730
85	19,010	17,290	18,695	16,975	14,260	12,540	13,945	12,225

手術給付金および放射線治療給付金の給

入院給付金日額 5,000円

ご契約年齢（歳）	死亡保障あり（100倍）・50万円 健康祝金特則あり 初期入院保障特則あり※1	死亡保障あり（100倍）・50万円 健康祝金特則あり 初期入院保障特則なし	死亡保障あり（100倍）・50万円 健康祝金特則なし 初期入院保障特則あり※1	死亡保障あり（100倍）・50万円 健康祝金特則なし 初期入院保障特則なし	健康祝金特則 初期入院保障特則あり※1
20	4,330	3,825	3,570	3,065	3,930
21	4,340	3,825	3,585	3,070	3,940
22	4,350	3,825	3,600	3,075	3,950
23	4,355	3,825	3,605	3,075	3,955
24	4,370	3,830	3,620	3,080	3,970
25	4,380	3,830	3,635	3,085	3,980
26	4,375	3,825	3,635	3,085	3,975
27	4,430	3,880	3,690	3,140	3,980
28	4,435	3,880	3,695	3,140	3,985
29	4,440	3,885	3,700	3,145	3,990
30	4,440	3,885	3,700	3,145	3,990
31	4,440	3,885	3,700	3,145	3,990
32	4,445	3,890	3,705	3,150	3,995
33	4,495	3,940	3,755	3,200	3,995
34	4,500	3,945	3,760	3,205	4,000
35	4,500	3,945	3,760	3,205	4,000
36	4,505	3,950	3,770	3,215	4,005
37	4,520	3,960	3,785	3,225	4,020
38	4,580	4,020	3,845	3,285	4,030
39	4,590	4,025	3,860	3,295	4,040
40	4,600	4,035	3,870	3,305	4,050
41	4,660	4,090	3,930	3,360	4,060
42	4,670	4,090	3,940	3,360	4,070
43	4,680	4,095	3,950	3,365	4,080
44	4,740	4,145	4,010	3,415	4,090
45	4,750	4,150	4,020	3,420	4,100
46	4,810	4,200	4,085	3,475	4,110
47	4,815	4,200	4,090	3,475	4,115
48	4,880	4,255	4,155	3,530	4,130
49	4,935	4,305	4,210	3,580	4,135
50	4,950	4,310	4,225	3,585	4,150
51	5,095	4,440	4,375	3,720	4,245
52	5,200	4,530	4,485	3,815	4,350
53	5,365	4,675	4,650	3,960	4,465
54	5,520	4,815	4,805	4,100	4,570
55	5,640	4,920	4,925	4,205	4,690
56	5,805	5,060	5,110	4,365	4,805
57	5,965	5,195	5,270	4,500	4,915
58	6,145	5,345	5,450	4,650	5,045
59	6,315	5,490	5,625	4,800	5,165
60	6,595	5,745	5,905	5,055	5,395
61	6,675	5,800	6,015	5,140	5,425
62	6,895	5,995	6,235	5,335	5,595
63	7,175	6,250	6,515	5,590	5,775
64	7,400	6,450	6,740	5,790	5,950
65	7,660	6,685	7,000	6,025	6,110
66	7,885	6,880	7,265	6,260	6,235
67	8,055	7,020	7,435	6,400	6,405
68	8,320	7,260	7,700	6,640	6,570
69	8,595	7,505	7,975	6,885	6,745
70	8,870	7,750	8,250	7,130	6,920
71	9,200	8,040	8,640	7,480	7,100
72	9,590	8,390	9,030	7,830	7,340
73	9,980	8,745	9,420	8,185	7,580
74	10,385	9,110	9,825	8,550	7,835
75	10,805	9,490	10,250	8,935	8,105
76	11,465	10,110	10,995	9,640	8,615
77	12,260	10,865	11,790	10,395	9,210
78	13,005	11,575	12,535	11,105	9,805
79	13,800	12,330	13,330	11,860	10,400
80	14,540	13,030	14,075	12,565	10,990
81	15,105	13,555	14,790	13,240	11,305
82	15,830	14,235	15,515	13,920	11,780
83	16,495	14,860	16,180	14,545	12,245
84	17,220	15,540	16,905	15,225	12,720
85	17,935	16,215	17,620	15,900	13,185

●手術給付金および放射線治療給付金の給付倍率の型について: Ⅲ型 手術の種類により40・20・10・5倍　Ⅰ型 10倍または5倍

くわしくはP.14 ▶

2022年8月2日現在

付倍率の型 I型

特約・引受基準緩和型（オプション）

タイプ 死亡保障なし あり	健康祝金特則なし		ご契約年齢（歳）	入院一時給付金特約※1	3大疾病入院支払日数無制限特約	通院特約	がん診断特約	特定治療支援特約	女性疾病保障特約（支払限度の型:60日型）		先進医療特約※2	がん特定治療保障特約※2
初期入院保障特則なし	初期入院保障特則あり※1	初期入院保障特則なし		10万円	主契約の入院給付金日額と同額 5,000円	日額 5,000円	50万円	50万円	初期入院保障特則あり※1 日額 5,000円	初期入院保障特則なし 日額 5,000円	通算 2,000万円	通算 1億円
3,425	3,170	2,665	20	1,998	385	980	1,425	2,376	1,600	1,390	年齢によらず216円です。	年齢によらず750円です。
3,425	3,185	2,670	21	2,024	395	995	1,428	2,399	1,640	1,425		
3,425	3,200	2,675	22	2,048	410	1,010	1,429	2,425	1,670	1,450		
3,425	3,205	2,675	23	2,070	425	1,020	1,432	2,452	1,700	1,475		
3,430	3,220	2,680	24	2,087	440	1,030	1,432	2,481	1,710	1,485		
3,430	3,235	2,685	25	2,099	455	1,040	1,436	2,512	1,720	1,495		
3,425	3,235	2,685	26	2,104	460	1,055	1,438	2,544	1,720	1,495		
3,430	3,240	2,690	27	2,105	470	1,065	1,440	2,578	1,705	1,485		
3,430	3,245	2,690	28	2,105	475	1,080	1,442	2,615	1,685	1,465		
3,435	3,250	2,695	29	2,106	485	1,090	1,445	2,652	1,655	1,440		
3,435	3,250	2,695	30	2,106	495	1,100	1,447	2,692	1,620	1,415		
3,435	3,250	2,695	31	2,107	500	1,110	1,448	2,701	1,590	1,390		
3,440	3,255	2,700	32	2,107	510	1,120	1,450	2,711	1,555	1,360		
3,440	3,255	2,700	33	2,108	525	1,130	1,454	2,725	1,510	1,325		
3,445	3,260	2,705	34	2,108	535	1,145	1,456	2,740	1,475	1,295		
3,445	3,260	2,705	35	2,109	550	1,155	1,458	2,757	1,440	1,270		
3,450	3,270	2,715	36	2,109	555	1,160	1,459	2,784	1,410	1,245		
3,460	3,285	2,725	37	2,110	560	1,170	1,459	2,812	1,390	1,230		
3,470	3,295	2,735	38	2,117	570	1,185	1,467	2,840	1,370	1,215		
3,475	3,310	2,745	39	2,130	575	1,200	1,468	2,869	1,355	1,210		
3,485	3,320	2,755	40	2,150	585	1,215	1,469	2,897	1,355	1,215		
3,490	3,330	2,760	41	2,150	585	1,225	1,471	2,915	1,350	1,215		
3,490	3,340	2,760	42	2,157	590	1,230	1,472	2,933	1,350	1,220		
3,495	3,350	2,765	43	2,171	595	1,245	1,479	2,950	1,355	1,230		
3,495	3,360	2,765	44	2,188	600	1,260	1,480	2,966	1,365	1,245		
3,500	3,370	2,770	45	2,208	610	1,275	1,480	2,980	1,380	1,260		
3,500	3,385	2,775	46	2,232	610	1,285	1,481	2,998	1,395	1,280		
3,500	3,390	2,775	47	2,258	615	1,295	1,483	3,015	1,415	1,300		
3,505	3,405	2,780	48	2,284	620	1,305	1,485	3,032	1,440	1,325		
3,505	3,410	2,780	49	2,312	630	1,320	1,487	3,049	1,465	1,350		
3,510	3,425	2,785	50	2,340	635	1,330	1,491	3,068	1,495	1,380		
3,590	3,525	2,870	51	2,372	665	1,375	1,523	3,145	1,515	1,400		
3,680	3,635	2,965	52	2,403	700	1,425	1,558	3,225	1,545	1,430		
3,775	3,750	3,060	53	2,437	720	1,475	1,594	3,307	1,570	1,455		
3,865	3,855	3,150	54	2,472	765	1,520	1,632	3,393	1,595	1,480		
3,970	3,975	3,255	55	2,510	790	1,575	1,670	3,480	1,635	1,515		
4,060	4,110	3,365	56	2,551	830	1,625	1,699	3,569	1,675	1,555		
4,145	4,220	3,450	57	2,594	870	1,680	1,727	3,660	1,715	1,595		
4,245	4,350	3,550	58	2,641	910	1,740	1,757	3,752	1,755	1,635		
4,340	4,475	3,650	59	2,689	945	1,800	1,787	3,845	1,810	1,685		
4,545	4,705	3,855	60	2,740	995	1,855	1,818	3,941	1,855	1,730		
4,550	4,765	3,890	61	2,805	1,040	1,920	1,843	4,053	1,930	1,800		
4,695	4,935	4,035	62	2,873	1,095	1,990	1,868	4,168	2,000	1,870		
4,850	5,115	4,190	63	2,942	1,140	2,060	1,894	4,287	2,080	1,945		
5,000	5,290	4,340	64	3,013	1,200	2,130	1,921	4,410	2,165	2,025		
5,135	5,450	4,475	65	3,085	1,255	2,195	1,949	4,536	2,245	2,105		
5,230	5,615	4,610	66	3,159	1,315	2,285	2,028	4,670	2,335	2,190		
5,370	5,785	4,750	67	3,234	1,380	2,375	2,112	4,809	2,435	2,285		
5,510	5,950	4,890	68	3,311	1,450	2,465	2,201	4,954	2,535	2,380		
5,655	6,125	5,035	69	3,389	1,520	2,555	2,296	5,107	2,635	2,480		
5,800	6,300	5,180	70	3,470	1,605	2,645	2,399	5,270	2,750	2,590		
5,940	6,540	5,380	71	3,564	1,695	2,710	2,512	5,445	2,870	2,705		
6,140	6,780	5,580	72	3,662	1,795	2,770	2,637	5,630	2,990	2,825		
6,345	7,020	5,785	73	3,763	1,900	2,825	2,773	5,824	3,130	2,960		
6,560	7,275	6,000	74	3,866	2,020	2,890	2,912	6,026	3,270	3,100		
6,790	7,550	6,235	75	3,973	2,150	2,955	3,056	6,234	3,420	3,245		
7,260	8,145	6,790	76	4,086	2,320	2,995	3,091	6,330	3,580	3,400		
7,815	8,740	7,345	77	4,201	2,500	3,035	3,125	6,426	3,755	3,565		
8,375	9,335	7,905	78	4,319	2,705	3,080	3,159	6,522	3,935	3,740		
8,930	9,930	8,460	79	4,438	2,915	3,120	3,191	6,625	4,110	3,910		
9,480	10,525	9,015	80	4,560	3,135	3,160	3,225	6,733	4,290	4,085		
9,755	10,990	9,440	81	4,775	3,420	3,200	3,258	6,996	4,465	4,250		
10,185	11,465	9,870	82	4,998	3,710	3,240	3,293	7,277	4,635	4,415		
10,610	11,930	10,295	83	5,233	4,005	3,280	3,328	7,575	4,795	4,565		
11,040	12,405	10,725	84	5,479	4,305	3,320	3,361	7,885	4,955	4,720		
11,465	12,870	11,150	85	5,735	4,615	3,360	3,393	8,207	5,120	4,875		

※1 初期入院保障特則と入院一時給付金特約は重ねて付加することはできません。

※2 がん特定治療保障特約の保険期間・保険料払込期間は5年・5年、先進医療特約の保険期間・保険料払込期間は10年・10年になります。最長90歳まで自動更新が可能です。更新後の保険料は更新時の被保険者の年齢および保険料率によって計算されるため、上記保険料とは異なる場合があります。

ご検討にあたりご注意いただきたいこと

ご契約の際には「重要事項説明書（契約概要/注意喚起情報）」「ご契約のしおり・約款」を必ずご覧ください。

1 がんに関する不担保期間・診断確定について

● **主契約の責任開始日からその日を含めて90日を経過する日までを不担保期間とします。**

特則・特約	不担保期間の取扱い
•特定疾病保険料払込免除特則 •特定治療支援特約（引受基準緩和型） •女性疾病保障特約（引受基準緩和型）の乳房再建給付金	主契約の責任開始日の5年前の応当日以後、不担保期間終了までの間にがん(*1)に罹患したり、がんの治療を受けた場合は、**がんによる給付金のお支払いや保険料払込みの免除はいたしません。**この場合、不担保期間終了後に新たにがんに罹患されても、**がんによる給付金のお支払いや保険料払込みの免除はいたしません。**
•がん特定治療保障特約（引受基準緩和型） •がん診断特約（引受基準緩和型） •特定悪性新生物保険金前払特約（引受基準緩和型）	不担保期間終了日の翌日を特約の責任開始日とし、その日から特約上の保障を開始します。主契約の責任開始日の5年前の応当日以後、不担保期間終了までの間にがん(*1)と診断確定されたり、がんの治療を受けた場合は、特約は無効となり、**保険金・給付金のお支払いはいたしません。**

● がんおよびその病期に関する診断確定は、病理組織学的所見により医師によってなされる必要があります。ただし、病理組織学的検査が行われなかった理由が明らかであり、他の所見による診断確定の根拠が合理的であると認められるときは、他の所見を認めることがあります。

(*1) 悪性新生物および上皮内新生物をいいます。ただし、特定疾病保険料払込免除特則、特定悪性新生物保険金前払特約（引受基準緩和型）の場合、悪性新生物のみをいいます。

2 保険金・給付金等の対象となる3大疾病について

次の特則・特約においてお支払いや保険料払込みの免除の対象となる3大疾病は下表のとおりとします。（○:対象、×:対象外）

特則・特約		がん(*2)		心疾患(*3)	脳血管疾患
		悪性新生物	上皮内新生物		
特定疾病保険料払込免除特則		○	×	○	○
がん特定治療保障特約（引受基準緩和型）		○	○	×	×
3大疾病入院支払日数無制限特約（引受基準緩和型）		○	○	○	○
通院特約（引受基準緩和型）		○	○	○	○
がん診断特約（引受基準緩和型）		○	○(*4)	×	×
特定治療支援特約（引受基準緩和型）		○	○(*4)	○	○
特定悪性新生物保険金前払特約（引受基準緩和型）		○	×	×	×
女性疾病保障特約（引受基準緩和型）	乳房再建給付金	○(乳房のみ)	×	×	×
	入院給付金	○	○	○	○

(*2) 「疾病、傷害及び死因の統計分類提要ICD-10（2013年版）準拠」および「国際疾病分類 腫瘍学第3版（2012年改正版）」等により悪性新生物、上皮内新生物に分類されるものをいいます。良性腫瘍である子宮筋腫、血管腫および脂肪腫等は対象となりません。

(*3) 心疾患には、高血圧性心疾患は含まれません。

(*4) 上皮内新生物に関する給付金のお支払いは、保険期間を通じて1回を限度とします。

3 主契約の疾病入院給付金・災害入院給付金、入院一時給付金特約（引受基準緩和型）の疾病入院一時給付金・災害入院一時給付金について

● 同一の疾病（医学上重要な関係がある疾病を含みます）により退院日の翌日からその日を含めて180日以内に再入院した場合は、1回の入院とみなします。また、同一の不慮の事故により事故の日からその日を含めて180日以内に再入院した場合は、1回の入院とみなします。

● 疾病入院給付金と災害入院給付金のお支払事由が重複する場合、災害入院給付金が支払われる期間に対しては、疾病入院給付金は重複してお支払いしません。

● 1回の入院について、疾病入院一時給付金と災害入院一時給付金は重複してお支払いしません。

4 主契約の手術給付金・放射線治療給付金について

● 手術給付金については、傷の処置や抜歯等**お支払いの対象外となる手術や、お支払回数に制限がある場合があります。**骨髄等の採取術については、責任開始日からその日を含めて1年を経過した日以後に行われた手術につき、**保険期間を通じて1回を限度**としてお支払いします。

● 放射線治療給付金は、電磁波温熱療法を対象として含みます。対象となる放射線照射の方法は体外照射、組織内照射または腔内照射のいずれかに限ります。**（血液照射は対象になりません。）**また、お支払いの対象となる放射線治療を複数回受けた場合、**給付金が支払われる最後の受療から60日以内の受療は対象になりません。**

5 保険料払込みの免除について

以下のいずれかに該当したとき、将来の保険料のお払込みが免除となります。

- 不慮の事故によるケガで、事故の日からその日を含めて180日以内に所定の高度障害状態または所定の身体障害状態になったとき。
- 特定疾病保険料払込免除特則を付加した場合で、初めて(*5)悪性新生物と診断確定されたり、心疾患・脳血管疾患で所定の手術または継続20日以上の入院治療を受けたとき。

(*5)責任開始日の5年前の応当日以後の期間を通じて初めてとします。

6 がん特定治療保障特約(引受基準緩和型)について

- がん特定治療保障特約(引受基準緩和型)は、がん特定治療保障特約とあわせて、被保険者お一人につき1特約のみご加入いただけます。
- 患者申出療養は、療養を受けた時点で、公的医療保険制度の給付対象となっている場合や取消等により患者申出療養でなくなっている場合は、お支払いの対象となりません。
- 給付金のお支払いの対象となる費用は、医学的に効果が認められたがんの治療を直接の目的とする診療の費用とし、診療を受けた病院等に支払うべき費用に限ります。なお、**次の費用は除きます。**

> - 公的医療保険制度による保険給付がなされるべき費用(被保険者の一部負担金を含みます。)
> - 選定療養にかかわる費用(差額ベッド代等をいいます。)および先進医療にかかわる技術料
> - 遺伝子パネル検査にかかわる費用

- 診療計画(*6)において、遺伝子パネル検査、がんの手術後に行われる形成再建手術等が含まれるときは、その診療を受けなかったとしても特定治療給付金のお支払事由に該当する場合に限り、特定治療給付金をお支払いします。

(*6)入院診療または外来診療に関する診療計画をいいます。

- 診療にかかわる費用のうち、医薬品に係る費用については、医薬品の使用方法に応じて、**下表の金額を限度(*7)とします。**

	医薬品の使用方法	金額
①	医薬品の適応外使用による場合	厚生労働省告示に定める薬価基準に掲載された医薬品の薬価の2.5倍を基準とし、がんの治療に使用された医薬品の用量に応じて計算した金額
②	厚生労働大臣による製造販売の承認を受けていない医薬品を使用する場合(*8)	次のア.またはイ.のいずれか大きい金額 ア. 医薬品の販売単価(*9)の2.5倍を基準とし、がんの治療に使用された医薬品の用量に応じて計算した金額 イ. 500万円(一連の診療過程において使用される医薬品に係る費用を通算します。)

(*7) 一連の診療過程において上表①および②に該当する医薬品をいずれも使用する場合は、上表①および②ア.の合計額または②イ.のいずれか大きい金額を限度とします。

(*8) 厚生労働大臣による製造販売の承認を受けているものの、厚生労働省告示に定める薬価基準に収載されていない医薬品を含みます。

(*9) 医薬品の販売価格は、約款の規定にしたがって薬価基準上の直近の外国平均価格を円換算すること等により算出します。

7 先進医療特約(引受基準緩和型)について

- 先進医療特約(引受基準緩和型)は、先進医療特約、がん先進医療特約とあわせて、被保険者お一人につき1特約のみご加入いただけます。
- 療養を受けた時点で、公的医療保険制度の給付対象となっている場合や取消等により先進医療でなくなっている場合は、対象となりません。また、**公的医療保険制度の給付対象となる費用や、技術料以外の自己負担となる費用等は、先進医療給付金の対象となりません。**

8 特約の更新について(がん特定治療保障特約(引受基準緩和型)・先進医療特約(引受基準緩和型))

- がん特定治療保障特約(引受基準緩和型)および先進医療特約(引受基準緩和型)については、保険期間が満了する場合で所定の要件を満たしたときは、ご契約者からのお申出がない限り、90歳まで自動的に更新されます。
- 更新後の特約の保険期間は、がん特定治療保障特約(引受基準緩和型)は5年、先進医療特約(引受基準緩和型)は10年とします。(ただし、当社の定めるところにより保険期間を変更して更新されることがあります。)
- 特約が更新された場合、特約の給付金のお支払いおよび保険料払込みの免除については、更新前の保険期間と更新後の保険期間は継続したものとみなします。このため、**特約の給付金の支払限度については、更新前後の支払額を通算して適用します。**
- **更新後の特約の保険料は、更新時の被保険者の年齢および保険料率で計算します。**
- 更新後の特約には、更新時の特約条項が適用されます。

9 解約返戻金について

- 保険料払込期間中の**解約返戻金はありません。**保険料払込期間満了後の解約返戻金は、入院給付金日額の10倍です。
- 付加される特則・特約は、保険期間を通じて**解約返戻金はありません。**
- ご契約を途中でおやめになると、解約返戻金はまったくないか、あってもお払込保険料の合計額に比べ、ごくわずかな額となります。
- 死亡保険金をお支払いするタイプにご契約の場合、解約返戻金の額は死亡保険金部分を含めて上記のとおりです。
- 死亡保険金をお支払いしないタイプにご契約で被保険者が死亡された場合、解約返戻金があるときは、解約返戻金と同額の返戻金をお支払いします。
- 特則のみの解約はできません。

- この保険では、契約者貸付、保険料の自動振替貸付はお取り扱いしておりません。

10 保険金・給付金のお支払事由等の変更について

- 公的医療保険制度等の改正または医療技術・医療環境の変化により保険金・給付金のお支払事由または保険料払込みの免除事由に影響が生じるときは、主務官庁の認可を得て、**保険金・給付金のお支払事由または保険料払込みの免除事由を変更することがあります。**その場合、変更日の2か月前までにご契約者にその旨をご案内します。

11 保険金・給付金の設定額について

- 被保険者の年齢・ご職業・他の保険のご加入金額等によっては、保険金・給付金の上限額までご加入いただけないことがあります。

12 配当について

- この保険の主契約および特約には、契約者配当金はありません。

保険金・給付金等を確実にご請求いただくために代理請求についてご家族へのご説明をお願いします。

代理請求とは保険金・給付金等の受取人が被保険者となっているご契約で、保険金・給付金等の受取人（=被保険者本人）が保険金・給付金等をご請求できない特別な事情がある場合、戸籍上の配偶者（配偶者がいない場合は被保険者と生計を一にする親族）が代理人として保険金・給付金等をご請求いただける制度です。
ご契約者が被保険者と同一人である場合の健康祝金および保険料払込みの免除のご請求についても、同様に取り扱います。

※ 代理請求により、保険金・給付金等をお支払いした場合、被保険者にはその旨ご連絡はいたしませんが、保険金・給付金等をお支払いした後に、被保険者（またはご契約者）から契約内容についてのご照会があったときは、保険金・給付金等をお支払いした旨回答せざるをえないことがあります。このため、被保険者（またはご契約者）に傷病名等を察知される可能性があることをご了承ください。

「保険金・給付金等をお支払い」には、祝金、保険料払込みの免除を含みます。
代理請求人の範囲や、代理請求できる保険金・給付金の種類等、くわしくは「ご契約のしおり・約款」を必ずご覧ください。

保険金等の請求のご連絡先

●保険金請求受付専用ダイヤル

0120-536-338

受付時間 平日 9:00～18:00、土曜 9:00～17:00（日曜・祝日・年末年始を除きます。）

●当社ホームページからもご連絡いただけます。

https://www.tmn-anshin.co.jp/

生命保険募集人について

生命保険の募集は、保険業法に基づき登録された生命保険募集人のみが行うことができます。当社の取扱者／代理店（生命保険募集人）は、お客様と当社の保険契約締結の媒介を行う者で、保険契約締結の代理権はありません。したがいまして、保険契約は、お客様からの保険契約のお申込みに対して当社が承諾したときに有効に成立します。ご契約の成立後にご契約内容の変更等（保険契約の復活、特約の中途付加等）をされる場合にも、原則として当社の承諾が必要になります。当社の取扱者／代理店である生命保険募集人の身分・権限等に関しまして確認をご要望の場合には、当社カスタマーセンターまでご連絡ください。

保険種類をお選びいただく際には、「保険種類のご案内」をご覧ください。

この保険は「保険種類のご案内」に記載されている**疾病・医療保険**です。「保険種類のご案内」は、当社の取扱者／代理店または営業店にご請求ください。

「重要事項説明書（契約概要/注意喚起情報）」「ご契約のしおり・約款」は、ご契約の内容等に関する重要な事項を記載しています。
必ずお読みいただき、内容をご確認ご了解のうえ、お申込みください。

取扱者/代理店

東京海上日動あんしん生命保険株式会社
https://www.tmn-anshin.co.jp/
＜生命保険についてのご相談・お問合せ＞
カスタマーセンター 0120-016-234
受付時間 平日 9:00～18:00 土曜 9:00～17:00
（日曜・祝日・年末年始を除きます。）

TOKIO MARINE NICHIDO

本社募資 '22-KL01-006 E76-17840(5)改定202207